COMMUNE DE VEUREY VOROIZE
MAIRIE
38113 VEUREY-VOROIZE

À l'attention de Monsieur MAY

Rapport de mission de repérage des matériaux et produits contenant de l'amiante avant réalisation de travaux dans un immeuble bâti

Lieu d'intervention :

CURE

38113 VEUREY-VOROIZE

N° D'AFFAIRE : A532801733-CURE
RAPPORT ETABLI LE : 22/05/2019

CODE PRESTATION : CDAM0160-3

SOMMAIRE :

INFORMATIONS GÉNÉRALES 3
DESIGNATION DU BATIMENT 3
DÉSIGNATION DU DONNEUR D'ORDRE 3
DÉSIGNATION DU PROPRIETAIRE 3
EXÉCUTION DE LA MISSION 3
SIGNATURE DE L'OPERATEUR DE REPERAGE 3
CONCLUSION(S) DU RAPPORT 4
RESULTATS DU REPERAGE 4
MATERIAUX OU PRODUITS CONTENANT DE L'AMIANTE 4
MATERIAUX OU PRODUITS NE CONTENANT PAS D'AMIANTE 5
INVESTIGATIONS NON REALISEES 6
MOYENS D'ACCES A METTRE A DISPOSITION PAR LE DONNEUR D'ORDRE 6
INVESTIGATION(S) APPROFONDIE(S) DEVANT ETRE REALISEE(S) PAR LE DONNEUR D'ORDRE 6
PRECONISATIONS 6
COMMENTAIRES RELATIFS A LA PRESTATION 6
OBJECTIF 7
REFERENCES REGLEMENTAIRES ET NORMATIVES 7
CONDITIONS DE REALISATION DU REPERAGE 7
PROGRAMME ET PERIMETRE DE LA MISSION 7
PROGRAMME DE TRAVAUX 7
PROGRAMME ET PERIMETRE DE REPERAGE 7
RAPPORT(S) ANTERIEUR(S) 9
ANNEXE 1 FICHES D'IDENTIFICATION ET DE COTATION 10
ANNEXE 2 CROQUIS 49
ANNEXE 3 PROCES VERBAUX D'ANALYSES 54
ANNEXE 4 ZONES PRESENTANT DES SIMILITUDES D'OUVRAGE 65
ANNEXE 5 ATTESTATION ASSURANCE 66

1 INFORMATIONS GÉNÉRALES

1.1 DESIGNATION DU BATIMENT

Adresse : **CURE**

38113 VEUREY-VOROIZE

Étage :
Escalier :
Bâtiment :
Porte :

Nature du bâtiment : **Bâtiment**
Cat. du bâtiment :

Numéro de Lot :
Référence Cadastrale : **Non communiqué**
Date du Permis de Construire : **Antérieur au 1er juillet 1997**

Annexes :
Numéro de lot de Cave :
Numéro de lot de garage :
Numéro de lot divers **:**

1.2 DÉSIGNATION DU DONNEUR D'ORDRE

Nom : **COMMUNE DE VEUREY VOROIZE**
Adresse : **MAIRIE**
38113 VEUREY-VOROIZE
Qualité : **Administration**

DÉSIGNATION DU PROPRIETAIRE

Nom : **COMMUNE DE VEUREY VOROIZE**
Adresse : **MAIRIE**
38113 VEUREY-VOROIZE

1.3 EXÉCUTION DE LA MISSION

Rapport N° : A532801733-CURE

Repérage réalisé par : **LANTERI Cédric**
N° certificat de qualification : **A/18791-v1**
Date d'obtention : **02/07/2018**
Le présent rapport est établi par une personne dont les compétences sont certifiées par :
APAVE CERTIFICATION

Date de la commande : **25/04/2019**
Accompagnateur : **Le propriétaire**

Laboratoire d'Analyses : **Eurofins Analyse pour le Bâtiment Sud-Est**
Adresse laboratoire : **2 rue Chanoine Ploton F 42000 SAINT-ÉTIENNE**
Numéro d'accréditation : **1-1591**

Organisme d'assurance professionnelle : **AXA FRANCE IARD**
Adresse assurance : **313 Terrasse de l'ARCHE 92727 NANTERRE CEDEX**
N° de contrat d'assurance : **5271124804**
Date de validité : **31/12/2019**

Référence du programme de travaux :

1.4 SIGNATURE DE L'OPERATEUR DE REPERAGE

Nom du diagnostiqueur : **LANTERI Cédric**

Signature et Cachet de l'entreprise

APAVE SUDEUROPE
16 avenue de Grenoble - BP 148
38431 ECHIROLLES Cedex
Tél. 04 76 33 33 33 - Fax 04 76 22 73 31

DATE D'ÉTABLISSEMENT DU RAPPORT

Lieu et date d'établissement du rapport

Fait à **ECHIROLLES CEDEX** le **22/05/2019**

2 CONCLUSION(S) DU RAPPORT

Dans le cadre de la mission objet du présent rapport, il a été repéré des matériaux et produits contenant de l'amiante dans les parties de l'immeuble rendues accessibles lors de notre intervention.

3 RESULTATS DU REPERAGE

Dans le cadre de cette mission, l'intervenant Apave a examiné uniquement les composants et les locaux ou les volumes auxquels il a pu accéder dans des conditions normales de sécurité.

3.1 Matériaux ou produits contenant de l'amiante

Local	Zone	Elément	Matériau / Produit	Critère de conclusion	Réf prélèvement	Ref sondage
Cave	Sol	Plancher	Déchets Fibre-ciment			
Garage	Plafond	Plafond	Plaques en fibrociment			
Toiture		Mitre	Fibre-ciment			
		Façade	Conduit Fibre-ciment			

3.2 Matériaux ou produits ne contenant pas d'amiante

Local	Zone	Elément	Matériau / Produit	Critère de conclusion	Réf prélèvement	Réf sondage
Cuisine	Sol	Plancher	Colle - Carrelage	Résultat d'analyse	P005	
		Murs	Colle - Faïence	Résultat d'analyse	P006	
		Plan de travail	Colle - Faïence	Résultat d'analyse	P007	
		Porte - Ouvrant intérieur	Mastic vitrier - Peinture	Résultat d'analyse	P008	
	Sol	Plancher	Béton	Résultat d'analyse	P009	
		Fenêtre n°1 - Mastic	Mastic vitrier	Résultat d'analyse	P010	
Cellier		Fenêtre	Mastic vitrier	Résultat d'analyse	P001	
		Murs	Enduit lissé	Résultat d'analyse	P002	
	Plafond	Plafond	Enduit lissé	Résultat d'analyse	P003	
		Murs	Enduit de rebouchage	Résultat d'analyse	P004	
Dégagement	Sol	Plancher	Colle - Carrelage	Résultat d'analyse	P011	
	Toutes zones	Plinthes	Colle - Faïence	Résultat d'analyse	P012	
	Plafond	Plafond	Calicot+Ba13 - Peinture	Résultat d'analyse	P013	
Salle 4		Murs	Briques - Plâtre	Résultat d'analyse	P019	
		Fenêtres	Joint sur cadre Blanc	Résultat d'analyse	P020	
		Fenêtres	Joint sur cadre Marron	Résultat d'analyse	P021	
Salle 5	Plafond	Plafond	Panneaux de faux-plafond - Peinture	Résultat d'analyse	P014	
		Murs	polystyrène+Ba13 - Crépi	Résultat d'analyse	P015	
		Plénum	Laine minérale+pare vapeur	Résultat d'analyse	P016	
		Eléménts décoration	Enduit+bois - Peinture	Résultat d'analyse	P017	
WC	Toutes zones	Murs	Colle - Faïence	Résultat d'analyse	P018	
Entrée		Imposte	Mastic vitrier	Résultat d'analyse	P029	
Sanitaires		Porte - Ouvrant intérieur	Mastic vitrier - Peinture	Résultat d'analyse	P030	
		Câbles électrique	Tresses	Résultat d'analyse	P031	
Salle 1	Sol	Plancher	Colle - linoléum	Résultat d'analyse	P022	
		Fenêtres - Mastic	Mastic vitrier	Résultat d'analyse	P023	
		Porte-fenêtre	Mastic vitrier	Résultat d'analyse	P024	
		Murs	Enduit lissé	Résultat d'analyse	P025	
		Cloisons	Brique - Enduit	Résultat d'analyse	P026	

Local	Zone	Elément	Matériau / Produit	Critère de conclusion	Réf prélèvement	Réf sondage
	Sol	Plancher	Enduit de scellement	Résultat d'analyse	P027	
	Plafond	Plafond	Enduit lissé - Peinture	Résultat d'analyse	P028	
Salle 2		Fenêtres	Joint vitrier	Résultat d'analyse	P034	
	Sol	Plancher	Colle - linoléum	Résultat d'analyse	P032	
		Evier	Plaque anti-vibratile	Résultat d'analyse	P033	
		Cheminée	Enduit de décoration - Peinture	Résultat d'analyse	P035	
		Allèges	Complexe cloison	Résultat d'analyse	P036	
		Chassis fenêtres	Compribande+joint scellement	Résultat d'analyse	P037	
Douche	Toutes zones	Murs	Colle - Faïence	Résultat d'analyse	P038	
Salle 3	Sol	Plancher	Colle - Moquette	Résultat d'analyse	P039	

4 INVESTIGATIONS NON REALISEES

4.1 Moyens d'accès à mettre à disposition par le donneur d'ordre

Néant

4.2 Investigation(s) approfondie(s) devant être réalisée(s) par le donneur d'ordre

Néant

5 PRECONISATIONS

L'adéquation entre le périmètre de repérage associé à cette prestation et le champ d'intervention effectif des destinataires du présent document pouvant présenter des évolutions en fonction des besoins du donneur d'ordre, toute découverte de matériaux susceptibles de contenir de l'amiante non identifiés notamment pour des raisons de modification du programme de travaux ou d'hétérogénéités non précisées par le donneur d'ordre, doit faire l'objet d'une suspension immédiate des travaux et d'investigations complémentaires appropriées dans les meilleurs délais.

Le présent document constitue un élément important du dossier technique amiante qui doit être mis à jour et transmis aux entreprises pour établir leur évaluation du risque.

Nous vous rappelons que des dispositions spécifiques de protection des travailleurs intervenant sur les matériaux et produits contenant de l'amiante sont stipulées dans le cadre du code du travail.

Nous vous conseillons de faire appel à un maître d'œuvre spécialisé pour concevoir le projet de suppression de l'amiante et à une entreprise spécialisée pour réaliser les investigations approfondies avec sondages destructifs et les travaux de démolition conformément aux recommandations de la CNAMTS, des CARSAT – CRAM – CGSS, des guides de l'INRS et de l'OPPBTP, et des directives de l'inspection du travail.

6 COMMENTAIRES RELATIFS A LA PRESTATION

6.1 OBJECTIF

La prestation a pour objectif de réaliser le repérage des produits et matériaux contenant de l'amiante susceptibles d'être affectés directement ou indirectement par les travaux définis par le donneur d'ordre et dont il doit disposer avant réalisation de travaux dans un immeuble bâti.

6.2 REFERENCES REGLEMENTAIRES ET NORMATIVES

Loi n° 2004-1343 du 9 décembre 2004,
Loi no 2016-1088 du 8 août 2016,
Décret no 2012-639 du 4 mai 2012 modifié relatif aux risques d'exposition à l'amiante,
Articles L.4412-2, L.4531-1, L.4121-3 et R.4412-97 du Code du travail,
Norme NF X 46 020 du 05 août 2017.

6.3 CONDITIONS DE REALISATION DU REPERAGE

Date(s) de l'intervention : 23/04/2019
Conditions du repérage : Le repérage est réalisé conformément à la norme NF X 46-020, qui prescrit la fréquence minimale des prélèvements et des sondages au sein de zones présentant des similitudes d'ouvrage. Lorsque le repérage ne peut être dissocié de l'engagement de l'opération elle-même pour des raisons techniques communiquées par l'opérateur de repérage (dépose de doublages, de plénums etc), le donneur d'ordre fait procéder au repérage au fur et à mesure de l'avancement de l'opération.
Moyens mis à disposition de l'opérateur : Néant
Documents remis : Néant
Commentaire : Néant

7 PROGRAMME ET PERIMETRE DE LA MISSION

7.1 PROGRAMME DE TRAVAUX

Restructuration de la cure en logements, réfection des sols, modification des cloisons.

7.2 PROGRAMME ET PERIMETRE DE REPERAGE

Périmètre de repérage : Ensemble des locaux ou parties d'immeuble concernés par les travaux tels que définis par le donneur d'ordre.
Programme de repérage : Matériaux et produits susceptibles de contenir de l'amiante dans les éléments de la construction et susceptibles d'être affectés par les travaux en regard des matériaux ou produits figurant dans le tableau A1 de la norme NF X 46 020 .

Si des produits ou matériaux susceptibles de contenir de l'amiante, n'auraient pas fait l'objet d'investigations car non identifiés comme concernés par le programme de travaux tel que communiqué par le donneur d'ordre, ce dernier devra effectuer des investigations complémentaires.

Liste des éléments inspectés :

Local	Elément	Matériau / Produit
Cuisine	Plancher	Colle - Carrelage
	Murs	Colle - Faïence
	Plan de travail	Colle - Faïence
	Porte - Ouvrant intérieur	Mastic vitrier - Peinture
	Plancher	Béton
	Fenêtre n°1 - Mastic	Mastic vitrier
Cellier	Fenêtre	Mastic vitrier
	Murs	Enduit lissé
	Plafond	Enduit lissé
	Murs	Enduit de rebouchage
Dégagement	Plancher	Colle - Carrelage
	Plinthes	Colle - Faïence
	Plafond	Calicot+Ba13 - Peinture
Salle 4	Murs	Briques - Plâtre
	Fenêtres	Joint sur cadre Blanc
	Fenêtres	Joint sur cadre Marron
Salle 5	Plafond	Panneaux de faux-plafond - Peinture
	Murs	polystyrène+Ba13 - Crépi
	Plénum	Laine minérale+pare vapeur
	Eléménts décoration	Enduit+bois - Peinture
WC	Murs	Colle - Faïence
Entrée	Imposte	Mastic vitrier
Sanitaires	Porte - Ouvrant intérieur	Mastic vitrier - Peinture
	Câbles électrique	Tresses
Salle 1	Plancher	Colle - linoléum
	Fenêtres - Mastic	Mastic vitrier
	Porte-fenêtre	Mastic vitrier
	Murs	Enduit lissé
	Cloisons	Brique - Enduit
	Plancher	Enduit de scellement
	Plafond	Enduit lissé - Peinture
Salle 2	Fenêtres	Joint vitrier
	Plancher	Colle - linoléum
	Evier	Plaque anti-vibratile
	Cheminée	Enduit de décoration - Peinture
	Allèges	Complexe cloison

Local	Elément	Matériau / Produit
	Chassis fenêtres	Compribande+joint scellement
Douche	Murs	Colle - Faïence
Salle 3	Plancher	Colle - Moquette
Cave	Plancher	Déchets Fibre-ciment
Garage	Plafond	Plaques en fibrociment
Toiture	Mitre	Fibre-ciment
	Facade	Conduit Fibre-ciment

8 RAPPORT(S) ANTERIEUR(S)

Rapports précédents :
Absence de rapports antérieurs ou non communiqués

ANNEXE 1 FICHES D'IDENTIFICATION ET DE COTATION

ELEMENT : Mitre		
Emplacement		
Nom du client	**Numéro de dossier**	**Pièce ou local**
COMMUNE DE VEUREY VOROIZE	A532801733-CURE	Extérieur - Toiture
Matériau	**Date de prélèvement**	**Nom de l'opérateur**
Fibre-ciment		LANTERI Cédric
Localisation		
Mitre		
Résultat amiante		
Présence d'amiante ()		

ELEMENT : Plafond		
Emplacement		
Nom du client	**Numéro de dossier**	**Pièce ou local**
COMMUNE DE VEUREY VOROIZE	A532801733-CURE	RDC - Garage
Matériau	**Date de prélèvement**	**Nom de l'opérateur**
Plaques en fibrociment		LANTERI Cédric
Localisation		
Plafond - Plafond		
Résultat amiante		
Présence d'amiante ()		

ELEMENT : Plancher

Emplacement

Nom du client	Numéro de dossier	Pièce ou local
COMMUNE DE VEUREY VOROIZE	A532801733-CURE	1er SS - Cave
Matériau	**Date de prélèvement**	**Nom de l'opérateur**
Déchets Fibre-ciment		LANTERI Cédric

Localisation

Plancher - Sol

Résultat amiante

Présence d'amiante ()

ELEMENT : Façade

Emplacement

Nom du client	Numéro de dossier	Pièce ou local
COMMUNE DE VEUREY VOROIZE	A532801733-CURE	Extérieur - Toiture
Matériau	**Date de prélèvement**	**Nom de l'opérateur**
Conduit Fibre-ciment		LANTERI Cédric

Localisation

Façade

Résultat amiante

Présence d'amiante ()

PRELEVEMENT : P001

Nom du client	Numéro de dossier	Pièce ou local
COMMUNE DE VEUREY VOROIZE	A532801733-CURE	RDJ - Cellier
Matériau	**Date de prélèvement**	**Nom de l'opérateur**
Mastic vitrier	23/04/2019	LANTERI Cédric

Localisation

Fenêtre

Résultat amiante

absence d'amiante

DESCRIPTION DU PRELEVEMENT :

Objet	Support	Taille
Mastic vitrier		0 cm

DETAIL DES COUCHES DU PRELEVEMENT :

Référence Couche	Description visuelle	Epaisseur (cm)
RAW PRODUCT	Matériau de type peinture (blanc) ; matériau semi-dur de type mastic (beige) ; matériau (pulvérulent) (gris)	0

DETAIL DES RESULTATS :

Référence Couche	PV analyse Amiante	Conclusion amiante
RAW PRODUCT	AR-19-SG-024559-01	Fibres d'amiante non détectées

PRELEVEMENT : P002

Nom du client	Numéro de dossier	Pièce ou local
COMMUNE DE VEUREY VOROIZE	A532801733-CURE	RDJ - Cellier
Matériau	**Date de prélèvement**	**Nom de l'opérateur**
Enduit lissé	23/04/2019	LANTERI Cédric

Localisation

Murs

Résultat amiante

absence d'amiante

DESCRIPTION DU PRELEVEMENT :

Objet	Support	Taille
Enduit lissé		0 cm

DETAIL DES COUCHES DU PRELEVEMENT :

Référence Couche	Description visuelle	Epaisseur (cm)
RAW PRODUCT	Matériau de type peinture (gris) (clair) ; matériau semi-dur de type enduit (blanc) (plâtreux) ; matériau semi-dur de type enduit (gris) (granulaire)	0

DETAIL DES RESULTATS :

Référence Couche	PV analyse Amiante	Conclusion amiante
RAW PRODUCT	AR-19-SG-024559-01	Fibres d'amiante non détectées

PRELEVEMENT : P003

Nom du client	Numéro de dossier	Pièce ou local
COMMUNE DE VEUREY VOROIZE	A532801733-CURE	RDJ - Cellier
Matériau	**Date de prélèvement**	**Nom de l'opérateur**
Enduit lissé	23/04/2019	LANTERI Cédric

Localisation

Plafond - Plafond

Résultat amiante

absence d'amiante

DESCRIPTION DU PRELEVEMENT :

Objet	Support	Taille
Enduit lissé		0 cm

DETAIL DES COUCHES DU PRELEVEMENT :

Référence Couche	Description visuelle	Epaisseur (cm)
CUST 01	Matériau semi-dur de type plâtre (rose) ; matériau (pulvérulent) (marron)	0
RAW PRODUCT	Matériau (pulvérulent) (gris) ; matériau semi-dur de type enduit (blanc) (plâtreux)	0

DETAIL DES RESULTATS :

Référence Couche	PV analyse Amiante	Conclusion amiante
CUST 01	AR-19-SG-024559-01	Fibres d'amiante non détectées
RAW PRODUCT	AR-19-SG-024559-01	Fibres d'amiante non détectées

PRELEVEMENT : P004

Nom du client	Numéro de dossier	Pièce ou local
COMMUNE DE VEUREY VOROIZE	A532801733-CURE	RDJ - Cellier
Matériau	**Date de prélèvement**	**Nom de l'opérateur**
Enduit de rebouchage	23/04/2019	LANTERI Cédric

Localisation

Murs

Résultat amiante

absence d'amiante

DESCRIPTION DU PRELEVEMENT :

Objet	Support	Taille
Enduit de rebouchage		0 cm

DETAIL DES COUCHES DU PRELEVEMENT :

Référence Couche	Description visuelle	Epaisseur (cm)
RAW PRODUCT	Matériau semi-dur de type enduit (gris) (foncé)	0
CUST 01	Matériau semi-dur de type enduit (gris) (granulaire)	0
CUST 02	Matériau semi-dur de type enduit (beige) (foncé) (granulaire)	0

DETAIL DES RESULTATS :

Référence Couche	PV analyse Amiante	Conclusion amiante
RAW PRODUCT	AR-19-SG-024559-01	Fibres d'amiante non détectées
CUST 01	AR-19-SG-024559-01	Fibres d'amiante non détectées
CUST 02	AR-19-SG-	Fibres d'amiante non détectées

Référence Couche	PV analyse Amiante	Conclusion amiante
	024559-01	

PRELEVEMENT : P005		
Nom du client	**Numéro de dossier**	**Pièce ou local**
COMMUNE DE VEUREY VOROIZE	A532801733-CURE	RDJ - Cuisine
Matériau	**Date de prélèvement**	**Nom de l'opérateur**
Colle - Carrelage	23/04/2019	LANTERI Cédric
Localisation		
Plancher - Sol		
Résultat amiante		
absence d'amiante		

DESCRIPTION DU PRELEVEMENT :

Objet	Support	Taille
Colle / Carrelage		0 cm

DETAIL DES COUCHES DU PRELEVEMENT :

Référence Couche	Description visuelle	Epaisseur (cm)
CUST 01	Matériau dur de type carrelage, faïence (beige) (clair) (tacheté) ; matériau dur de type ciment-colle (gris) (granulaire)	0
RAW PRODUCT	Matériau dur (gris)	0

DETAIL DES RESULTATS :

Référence Couche	PV analyse Amiante	Conclusion amiante
CUST 01	AR-19-SG-024559-01	Fibres d'amiante non détectées
RAW PRODUCT	AR-19-SG-024559-01	Fibres d'amiante non détectées

PRELEVEMENT : P006

Nom du client	Numéro de dossier	Pièce ou local
COMMUNE DE VEUREY VOROIZE	A532801733-CURE	RDJ - Cuisine
Matériau	**Date de prélèvement**	**Nom de l'opérateur**
Colle - Faïence	23/04/2019	LANTERI Cédric

Localisation

Murs

Résultat amiante

absence d'amiante

DESCRIPTION DU PRELEVEMENT :

Objet :
Colle / Faïence
Support :

Taille :
0 cm

DETAIL DES COUCHES DU PRELEVEMENT :

Référence Couche	Description visuelle	Epaisseur (cm)
CUST 01	Matériau dur de type carrelage, faïence (blanc) ; matériau dur de type ciment-colle (beige) (clair)	0
CUST 02	Matériau de type peinture (beige) ; matériau (gris) (clair) (granulaire)	0
RAW PRODUCT	Matériau de type peinture (blanc) ; matériau (vert) ; matériau dur de type joint ciment (gris)	0

DETAIL DES RESULTATS :

Référence Couche	PV analyse Amiante	Conclusion amiante
CUST 01	AR-19-SG-024559-01	Fibres d'amiante non détectées
CUST 02	AR-19-SG-024559-01	Fibres d'amiante non détectées
RAW PRODUCT	AR-19-SG-024559-01	Fibres d'amiante non détectées

PRELEVEMENT : P007

Nom du client	Numéro de dossier	Pièce ou local
COMMUNE DE VEUREY VOROIZE	A532801733-CURE	RDJ - Cuisine
Matériau	**Date de prélèvement**	**Nom de l'opérateur**
Colle - Faïence	23/04/2019	LANTERI Cédric

Localisation

Plan de travail

Résultat amiante

absence d'amiante

DESCRIPTION DU PRELEVEMENT :

Objet :
Colle / Faïence
Support :

Taille :
0 cm

DETAIL DES COUCHES DU PRELEVEMENT :

Référence Couche	Description visuelle	Epaisseur (cm)
RAW PRODUCT	Matériau de type peinture (blanc) ; matériau (vert) ; matériau semi-dur de type enduit (marron)	0
CUST 01	Matériau dur de type carrelage, faïence (blanc) ; matériau dur de type ciment-colle (gris) (granulaire) ; matériau (blanc) (plâtreux)	0

DETAIL DES RESULTATS :

Référence Couche	PV analyse Amiante	Conclusion amiante
RAW PRODUCT	AR-19-SG-024559-01	Fibres d'amiante non détectées
CUST 01	AR-19-SG-024559-01	Fibres d'amiante non détectées

PRELEVEMENT : P008

Nom du client	Numéro de dossier	Pièce ou local
COMMUNE DE VEUREY VOROIZE	A532801733-CURE	RDJ - Cuisine
Matériau	**Date de prélèvement**	**Nom de l'opérateur**
Mastic vitrier - Peinture	23/04/2019	LANTERI Cédric

Localisation

Porte Ouvrant intérieur

Résultat amiante

absence d'amiante

DESCRIPTION DU PRELEVEMENT :

Objet :
Mastic vitrier / Peinture
Support :

Taille :
0 cm

DETAIL DES COUCHES DU PRELEVEMENT :

Référence Couche	Description visuelle	Epaisseur (cm)
RAW PRODUCT	Matériau de type peinture (blanc) ; matériau (vert) ; matériau semi-dur de type mastic (beige)	0

DETAIL DES RESULTATS :

Référence Couche	PV analyse Amiante	Conclusion amiante
RAW PRODUCT	AR-19-SG-024559-01	Fibres d'amiante non détectées

PRELEVEMENT : P009

Nom du client	Numéro de dossier	Pièce ou local
COMMUNE DE VEUREY VOROIZE	A532801733-CURE	RDJ - Cuisine
Matériau	**Date de prélèvement**	**Nom de l'opérateur**
Béton	23/04/2019	LANTERI Cédric

Localisation

Plancher - Sol

Résultat amiante

absence d'amiante

DESCRIPTION DU PRELEVEMENT :

Objet :
Béton
Support :

Taille :
0 cm

DETAIL DES COUCHES DU PRELEVEMENT :

Référence Couche	Description visuelle	Epaisseur (cm)
RAW PRODUCT	Matériau dur de type mortier, béton, chape (gris)	0

DETAIL DES RESULTATS :

Référence Couche	PV analyse Amiante	Conclusion amiante
RAW PRODUCT	AR-19-SG-024559-01	Fibres d'amiante non détectées

PRELEVEMENT : P010

Nom du client	Numéro de dossier	Pièce ou local
COMMUNE DE VEUREY VOROIZE	A532801733-CURE	RDJ - Cuisine
Matériau	**Date de prélèvement**	**Nom de l'opérateur**
Mastic vitrier	23/04/2019	LANTERI Cédric

Localisation

Fenêtre n°1 Mastic

Résultat amiante

absence d'amiante

DESCRIPTION DU PRELEVEMENT :

Objet :
Mastic vitrier
Support :

Taille :
0 cm

DETAIL DES COUCHES DU PRELEVEMENT :

Référence Couche	Description visuelle	Epaisseur (cm)
RAW PRODUCT	Matériau de type peinture (blanc) ; matériau de type peinture (gris) ; matériau semi-dur de type mastic (beige)	0

DETAIL DES RESULTATS :

Référence Couche	PV analyse Amiante	Conclusion amiante
RAW PRODUCT	AR-19-SG-024559-01	Fibres d'amiante non détectées

PRELEVEMENT : P011

Nom du client	Numéro de dossier	Pièce ou local
COMMUNE DE VEUREY VOROIZE	A532801733-CURE	RDJ - Dégagement
Matériau	**Date de prélèvement**	**Nom de l'opérateur**
Colle - Carrelage	23/04/2019	LANTERI Cédric

Localisation

Plancher - Sol

Résultat amiante

absence d'amiante

DESCRIPTION DU PRELEVEMENT :

Objet :
Colle / Carrelage
Support :

Taille :
0 cm

DETAIL DES COUCHES DU PRELEVEMENT :

Référence Couche	Description visuelle	Epaisseur (cm)
RAW PRODUCT	Matériau dur de type carrelage, faïence (blanc) ; matériau dur de type ciment-colle (gris) (granulaire)	0

DETAIL DES RESULTATS :

Référence Couche	PV analyse Amiante	Conclusion amiante
RAW PRODUCT	AR-19-SG-024559-01	Fibres d'amiante non détectées

PRELEVEMENT : P012

Nom du client	Numéro de dossier	Pièce ou local
COMMUNE DE VEUREY VOROIZE	A532801733-CURE	RDJ - Dégagement
Matériau	**Date de prélèvement**	**Nom de l'opérateur**
Colle - Faïence	23/04/2019	LANTERI Cédric

Localisation

Plinthes - Toutes zones

Résultat amiante

absence d'amiante

DESCRIPTION DU PRELEVEMENT :

Objet :
Colle / Faïence
Support :

Taille :
0 cm

DETAIL DES COUCHES DU PRELEVEMENT :

Référence Couche	Description visuelle	Epaisseur (cm)
RAW PRODUCT	Matériau dur de type carrelage, faïence ; matériau dur de type ciment-colle (gris) (granulaire)	0

DETAIL DES RESULTATS :

Référence Couche	PV analyse Amiante	Conclusion amiante
RAW PRODUCT	AR-19-SG-024559-01	Fibres d'amiante non détectées

PRELEVEMENT : P013

Nom du client	Numéro de dossier	Pièce ou local
COMMUNE DE VEUREY VOROIZE	A532801733-CURE	RDJ - Dégagement
Matériau	**Date de prélèvement**	**Nom de l'opérateur**
Calicot+Ba13 - Peinture	23/04/2019	LANTERI Cédric

Localisation

Plafond - Plafond

Résultat amiante

absence d'amiante

DESCRIPTION DU PRELEVEMENT :

Objet :
Calicot+Ba13 / Peinture
Support :

Taille :
0 cm

DETAIL DES COUCHES DU PRELEVEMENT :

Référence Couche	Description visuelle	Epaisseur (cm)
CUST 02	Matériau semi-dur de type enduit (blanc) (plâtreux)	0
CUST 04	Matériau souple fibreux de type papier, carton (marron) en traces ; matériau semi-dur de type plâtre (blanc)	0
CUST 01	Matériau souple fibreux de type papier, carton (beige)	0
RAW PRODUCT	Matériau semi-dur de type enduit (blanc) ; matériau souple fibreux de type papier, carton (beige) en traces	0
CUST 03	Matériau souple fibreux de type papier, carton (marron)	0

DETAIL DES RESULTATS :

Référence Couche	PV analyse Amiante	Conclusion amiante
CUST 02	AR-19-SG-024559-01	Fibres d'amiante non détectées
CUST 04	AR-19-SG-024559-01	Fibres d'amiante non détectées
CUST 01	AR-19-SG-024559-01	Fibres d'amiante non détectées
RAW PRODUCT	AR-19-SG-024559-01	Fibres d'amiante non détectées
CUST 03	AR-19-SG-024559-01	Fibres d'amiante non détectées

PRELEVEMENT : P014

Nom du client	Numéro de dossier	Pièce ou local
COMMUNE DE VEUREY VOROIZE	A532801733-CURE	RDJ - Salle 5
Matériau	**Date de prélèvement**	**Nom de l'opérateur**
Panneaux de faux-plafond - Peinture	23/04/2019	LANTERI Cédric

Localisation

Plafond - Plafond

Résultat amiante

absence d'amiante

DESCRIPTION DU PRELEVEMENT :

Objet :
Panneaux de faux-plafond / Peinture
Support :

Taille :
0 cm

DETAIL DES COUCHES DU PRELEVEMENT :

Référence Couche	Description visuelle	Epaisseur (cm)
RAW PRODUCT	Matériau de type peinture (blanc) ; matériau semi-dur fibreux de type faux-plafonds (beige) en traces	0
CUST 01	Matériau semi-dur fibreux de type faux-plafonds (beige) ; matériau semi-dur de type enduit (blanc)	0

DETAIL DES RESULTATS :

Référence Couche	PV analyse Amiante	Conclusion amiante
RAW PRODUCT	AR-19-SG-024559-01	Fibres d'amiante non détectées
CUST 01	AR-19-SG-024559-01	Fibres d'amiante non détectées

PRELEVEMENT : P015

Nom du client	Numéro de dossier	Pièce ou local
COMMUNE DE VEUREY VOROIZE	A532801733-CURE	RDJ - Salle 5
Matériau	**Date de prélèvement**	**Nom de l'opérateur**
polystyrène+Ba13 - Crépi	23/04/2019	LANTERI Cédric

Localisation

Murs

Résultat amiante

absence d'amiante

DESCRIPTION DU PRELEVEMENT :

Objet :
polystyrène+Ba13 / Crépi
Support :

Taille :
0 cm

DETAIL DES COUCHES DU PRELEVEMENT :

Référence Couche	Description visuelle	Epaisseur (cm)
CUST 04	Matériau souple fibreux de type papier, carton (marron) (clair)	0
CUST 02	Matériau souple fibreux de type papier, carton (marron) en traces ; matériau de type colle (beige) (foncé) ; matériau de type polystyrène (blanc)	0
CUST 03	Matériau semi-dur de type plâtre (blanc) ; matériau souple fibreux de type papier, carton (marron) (clair) en traces	0
RAW PRODUCT	Matériau semi-dur de type enduit (blanc) ; matériau souple fibreux de type papier, carton (marron) en traces	0
CUST 01	Matériau souple fibreux de type papier, carton (marron)	0

DETAIL DES RESULTATS :

Référence Couche	PV analyse Amiante	Conclusion amiante
CUST 04	AR-19-SG-024559-01	Fibres d'amiante non détectées
CUST 02	AR-19-SG-024559-01	Fibres d'amiante non détectées
CUST 03	AR-19-SG-024559-01	Fibres d'amiante non détectées
RAW PRODUCT	AR-19-SG-024559-01	Fibres d'amiante non détectées
CUST 01	AR-19-SG-024559-01	Fibres d'amiante non détectées

PRELEVEMENT : P016

Nom du client	Numéro de dossier	Pièce ou local
COMMUNE DE VEUREY VOROIZE	A532801733-CURE	RDJ - Salle 5
Matériau	**Date de prélèvement**	**Nom de l'opérateur**
Laine minérale+pare vapeur	23/04/2019	LANTERI Cédric

Localisation

Plénum

Résultat amiante

absence d'amiante

DESCRIPTION DU PRELEVEMENT :

Objet :
Laine minérale+pare vapeur
Support :

Taille :
0 cm

DETAIL DES COUCHES DU PRELEVEMENT :

Référence Couche	Description visuelle	Epaisseur (cm)
RAW PRODUCT	Matériau souple fibreux de type papier, carton (beige) ; matériau de type colle (transparent) ; matériau fibreux de type isolant (jaune) en traces	0
CUST 01	Matériau fibreux de type isolant (jaune)	0

DETAIL DES RESULTATS :

Référence Couche	PV analyse Amiante	Conclusion amiante
RAW PRODUCT	AR-19-SG-024559-01	Fibres d'amiante non détectées
CUST 01	AR-19-SG-024559-01	Fibres d'amiante non détectées

PRELEVEMENT : P017

Nom du client	Numéro de dossier	Pièce ou local
COMMUNE DE VEUREY VOROIZE	A532801733-CURE	RDJ - Salle 5
Matériau	**Date de prélèvement**	**Nom de l'opérateur**
Enduit+bois - Peinture	23/04/2019	LANTERI Cédric

Localisation

Eléménts décoration

Résultat amiante

absence d'amiante

DESCRIPTION DU PRELEVEMENT :

Objet :
Enduit / Peinture
Support :

Taille :
0 cm

DETAIL DES COUCHES DU PRELEVEMENT :

Référence Couche	Description visuelle	Epaisseur (cm)
CUST 02	Matériau de type peinture (blanc) ; matériau semi-dur fibreux de type bois, copeaux (beige)	0
RAW PRODUCT	Matériau fibreux de type papier peint (jaune) ; matériau semi-dur de type enduit (blanc) (plâtreux)	0
CUST 01	Matériau semi-dur de type enduit (rose)	0

DETAIL DES RESULTATS :

Référence Couche	PV analyse Amiante	Conclusion amiante
CUST 02	AR-19-SG-024559-01	Fibres d'amiante non détectées
RAW PRODUCT	AR-19-SG-024559-01	Fibres d'amiante non détectées
CUST 01	AR-19-SG-024559-01	Fibres d'amiante non détectées

PRELEVEMENT : P018

Nom du client	Numéro de dossier	Pièce ou local
COMMUNE DE VEUREY VOROIZE	A532801733-CURE	RDJ - WC
Matériau	**Date de prélèvement**	**Nom de l'opérateur**
Colle - Faïence	23/04/2019	LANTERI Cédric

Localisation

Murs - Toutes zones

Résultat amiante

absence d'amiante

DESCRIPTION DU PRELEVEMENT :

Objet :
Colle / Faïence
Support :

Taille :
0 cm

DETAIL DES COUCHES DU PRELEVEMENT :

Référence Couche	Description visuelle	Epaisseur (cm)
RAW PRODUCT	Matériau dur de type carrelage, faïence (blanc) ; matériau dur de type ciment-colle (beige) (clair)	0
CUST 01	Matériau de type peinture (vert) ; matériau souple fibreux de type papier, carton (marron) ; matériau semi-dur de type plâtre (blanc) en traces	0
CUST 02	Matériau semi-dur de type plâtre (blanc)	0

DETAIL DES RESULTATS :

Référence Couche	PV analyse Amiante	Conclusion amiante
RAW PRODUCT	AR-19-SG-024559-01	Fibres d'amiante non détectées
CUST 01	AR-19-SG-024559-01	Fibres d'amiante non détectées
CUST 02	AR-19-SG-024559-01	Fibres d'amiante non détectées

PRELEVEMENT : P019

Nom du client	Numéro de dossier	Pièce ou local
COMMUNE DE VEUREY VOROIZE	A532801733-CURE	RDJ - Salle 4
Matériau	**Date de prélèvement**	**Nom de l'opérateur**
Briques - Plâtre	23/04/2019	LANTERI Cédric

Localisation

Murs

Résultat amiante

absence d'amiante

DESCRIPTION DU PRELEVEMENT :

Objet :
Briques / Plâtre
Support :

Taille :
0 cm

DETAIL DES COUCHES DU PRELEVEMENT :

Référence Couche	Description visuelle	Epaisseur (cm)
RAW PRODUCT	Matériau semi-dur de type plâtre (rose)	0

DETAIL DES RESULTATS :

Référence Couche	PV analyse Amiante	Conclusion amiante
RAW PRODUCT	AR-19-SG-024559-01	Fibres d'amiante non détectées

PRELEVEMENT : P020

Nom du client	Numéro de dossier	Pièce ou local
COMMUNE DE VEUREY VOROIZE	A532801733-CURE	RDJ - Salle 4
Matériau	**Date de prélèvement**	**Nom de l'opérateur**
Joint sur cadre Blanc	23/04/2019	LANTERI Cédric

Localisation

Fenêtres

Résultat amiante

absence d'amiante

DESCRIPTION DU PRELEVEMENT :

Objet :
Joint cadre Blanc
Support :

Taille :
0 cm

DETAIL DES COUCHES DU PRELEVEMENT :

Référence Couche	Description visuelle	Epaisseur (cm)
RAW PRODUCT	Matériau (pulvérulent) (gris) ; matériau souple de type joint (blanc)	0

DETAIL DES RESULTATS :

Référence Couche	PV analyse Amiante	Conclusion amiante
RAW PRODUCT	AR-19-SG-024559-01	Fibres d'amiante non détectées

PRELEVEMENT : P021		
Nom du client	**Numéro de dossier**	**Pièce ou local**
COMMUNE DE VEUREY VOROIZE	A532801733-CURE	RDJ - Salle 4
Matériau	**Date de prélèvement**	**Nom de l'opérateur**
Joint sur cadre Marron	23/04/2019	LANTERI Cédric
Localisation		
Fenêtres		
Résultat amiante		
absence d'amiante		

DESCRIPTION DU PRELEVEMENT :

Objet :
Joint sur cadre Marron
Support :

Taille :
0 cm

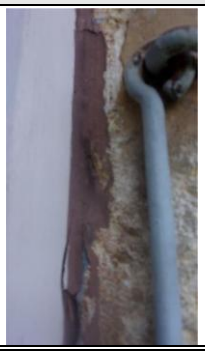

DETAIL DES COUCHES DU PRELEVEMENT :

Référence Couche	Description visuelle	Epaisseur (cm)
RAW PRODUCT	Matériau souple de type joint (marron)	0

DETAIL DES RESULTATS :

Référence Couche	PV analyse Amiante	Conclusion amiante
RAW PRODUCT	AR-19-SG-024559-01	Fibres d'amiante non détectées

PRELEVEMENT : P022

Nom du client	Numéro de dossier	Pièce ou local
COMMUNE DE VEUREY VOROIZE	A532801733-CURE	RDC - Salle 1
Matériau	**Date de prélèvement**	**Nom de l'opérateur**
Colle - linoléum	23/04/2019	LANTERI Cédric

Localisation

Plancher - Sol

Résultat amiante

absence d'amiante

DESCRIPTION DU PRELEVEMENT :

Objet :
Colle / linoléum
Support :

Taille :
0 cm

DETAIL DES COUCHES DU PRELEVEMENT :

Référence Couche	Description visuelle	Epaisseur (cm)
RAW PRODUCT	Matériau souple de type revêtement de sol (beige) (marron)	0
CUST 01	Matériau de type colle (beige) ; matériau semi-dur de type ragréage (gris)	0

DETAIL DES RESULTATS :

Référence Couche	PV analyse Amiante	Conclusion amiante
RAW PRODUCT	AR-19-SG-024559-01	Fibres d'amiante non détectées
CUST 01	AR-19-SG-024559-01	Fibres d'amiante non détectées

PRELEVEMENT : P023

Nom du client	Numéro de dossier	Pièce ou local
COMMUNE DE VEUREY VOROIZE	A532801733-CURE	RDC - Salle 1
Matériau	**Date de prélèvement**	**Nom de l'opérateur**
Mastic vitrier	23/04/2019	LANTERI Cédric

Localisation

Fenêtres Mastic

Résultat amiante

absence d'amiante

DESCRIPTION DU PRELEVEMENT :

Objet :
Mastic vitrier
Support :

Taille :
0 cm

DETAIL DES COUCHES DU PRELEVEMENT :

Référence Couche	Description visuelle	Epaisseur (cm)
RAW PRODUCT	Matériau de type peinture (gris) ; matériau semi-dur de type mastic (beige) ; matériau de type peinture (blanc)	0

DETAIL DES RESULTATS :

Référence Couche	PV analyse Amiante	Conclusion amiante
RAW PRODUCT	AR-19-SG-024559-01	Fibres d'amiante non détectées

PRELEVEMENT : P024

Nom du client	Numéro de dossier	Pièce ou local
COMMUNE DE VEUREY VOROIZE	A532801733-CURE	RDC - Salle 1
Matériau	**Date de prélèvement**	**Nom de l'opérateur**
Mastic vitrier	23/04/2019	LANTERI Cédric

Localisation

Porte-fenêtre

Résultat amiante

absence d'amiante

DESCRIPTION DU PRELEVEMENT :

Objet :
Mastic vitrier
Support :

Taille :
0 cm

DETAIL DES COUCHES DU PRELEVEMENT :

Référence Couche	Description visuelle	Epaisseur (cm)
RAW PRODUCT	Matériau semi-dur de type mastic (beige)	0

DETAIL DES RESULTATS :

Référence Couche	PV analyse Amiante	Conclusion amiante
RAW PRODUCT	AR-19-SG-024559-01	Fibres d'amiante non détectées

PRELEVEMENT : P025

Nom du client	Numéro de dossier	Pièce ou local
COMMUNE DE VEUREY VOROIZE	A532801733-CURE	RDC - Salle 1
Matériau	**Date de prélèvement**	**Nom de l'opérateur**
Enduit lissé	23/04/2019	LANTERI Cédric

Localisation

Murs

Résultat amiante

absence d'amiante

DESCRIPTION DU PRELEVEMENT :

Objet :
Enduit lissé
Support :

Taille :
0 cm

DETAIL DES COUCHES DU PRELEVEMENT :

Référence Couche	Description visuelle	Epaisseur (cm)
RAW PRODUCT	Matériau semi-dur de type enduit (poudreux) (beige) ; matériau semi-dur de type enduit (granulaire) (gris) (poudreux)	0

DETAIL DES RESULTATS :

Référence Couche	PV analyse Amiante	Conclusion amiante
RAW PRODUCT	AR-19-SG-024559-01	Fibres d'amiante non détectées

PRELEVEMENT : P026

Nom du client	Numéro de dossier	Pièce ou local
COMMUNE DE VEUREY VOROIZE	A532801733-CURE	RDC - Salle 1
Matériau	**Date de prélèvement**	**Nom de l'opérateur**
Brique - Enduit	23/04/2019	LANTERI Cédric

Localisation

Cloisons

Résultat amiante

absence d'amiante

DESCRIPTION DU PRELEVEMENT :

Objet :
Brique / Enduit
Support :

Taille :
0 cm

DETAIL DES COUCHES DU PRELEVEMENT :

Référence Couche	Description visuelle	Epaisseur (cm)
RAW PRODUCT	Matériau dur de type brique (orange) ; matériau semi-dur de type enduit (blanc)	0

DETAIL DES RESULTATS :

Référence Couche	PV analyse Amiante	Conclusion amiante
RAW PRODUCT	AR-19-SG-024559-01	Fibres d'amiante non détectées

PRELEVEMENT : P027

Nom du client	Numéro de dossier	Pièce ou local
COMMUNE DE VEUREY VOROIZE	A532801733-CURE	RDC - Salle 1
Matériau	**Date de prélèvement**	**Nom de l'opérateur**
Enduit de scellement	23/04/2019	LANTERI Cédric

Localisation

Plancher - Sol

Résultat amiante

absence d'amiante

DESCRIPTION DU PRELEVEMENT :

Objet :
Enduit de scellement
Support :

Taille :
0 cm

DETAIL DES COUCHES DU PRELEVEMENT :

Référence Couche	Description visuelle	Epaisseur (cm)
CUST 01	Matériau semi-dur de type enduit (blanc)	0
RAW PRODUCT	Matériau semi-dur de type enduit (cémenteux) (gris)	0

DETAIL DES RESULTATS :

Référence Couche	PV analyse Amiante	Conclusion amiante
CUST 01	AR-19-SG-024559-01	Fibres d'amiante non détectées
RAW PRODUCT	AR-19-SG-024559-01	Fibres d'amiante non détectées

PRELEVEMENT : P028

Nom du client	Numéro de dossier	Pièce ou local
COMMUNE DE VEUREY VOROIZE	A532801733-CURE	RDC - Salle 1
Matériau	**Date de prélèvement**	**Nom de l'opérateur**
Enduit lissé - Peinture	23/04/2019	LANTERI Cédric

Localisation

Plafond - Plafond

Résultat amiante

absence d'amiante

DESCRIPTION DU PRELEVEMENT :

Objet :
Enduit lissé / Peinture
Support :

Taille :
0 cm

DETAIL DES COUCHES DU PRELEVEMENT :

Référence Couche	Description visuelle	Epaisseur (cm)
RAW PRODUCT	Matériau semi-dur de type enduit (granulaire) (blanc) ; matériau de type peinture (beige)	0

DETAIL DES RESULTATS :

Référence Couche	PV analyse Amiante	Conclusion amiante
RAW PRODUCT	AR-19-SG-024559-01	Fibres d'amiante non détectées

PRELEVEMENT : P029

Nom du client	Numéro de dossier	Pièce ou local
COMMUNE DE VEUREY VOROIZE	A532801733-CURE	RDC - Entrée
Matériau	**Date de prélèvement**	**Nom de l'opérateur**
Mastic vitrier	23/04/2019	LANTERI Cédric

Localisation

Imposte

Résultat amiante

absence d'amiante

DESCRIPTION DU PRELEVEMENT :

Objet :
Mastic vitrier
Support :

Taille :
0 cm

DETAIL DES COUCHES DU PRELEVEMENT :

Référence Couche	Description visuelle	Epaisseur (cm)
RAW PRODUCT	Matériau de type peinture (gris) ; matériau de type peinture (blanc) ; matériau semi-dur de type mastic (gris)	0

DETAIL DES RESULTATS :

Référence Couche	PV analyse Amiante	Conclusion amiante
RAW PRODUCT	AR-19-SG-024559-01	Fibres d'amiante non détectées

PRELEVEMENT : P030

Nom du client	Numéro de dossier	Pièce ou local
COMMUNE DE VEUREY VOROIZE	A532801733-CURE	RDC - Sanitaires
Matériau	**Date de prélèvement**	**Nom de l'opérateur**
Mastic vitrier - Peinture	23/04/2019	LANTERI Cédric

Localisation

Porte Ouvrant intérieur

Résultat amiante

absence d'amiante

DESCRIPTION DU PRELEVEMENT :

Objet :
Mastic vitrier / Peinture
Support :

Taille :
0 cm

DETAIL DES COUCHES DU PRELEVEMENT :

Référence Couche	Description visuelle	Epaisseur (cm)
RAW PRODUCT	Matériau semi-dur de type mastic (beige)	0

DETAIL DES RESULTATS :

Référence Couche	PV analyse Amiante	Conclusion amiante
RAW PRODUCT	AR-19-SG-024559-01	Fibres d'amiante non détectées

PRELEVEMENT : P031

Nom du client	Numéro de dossier	Pièce ou local
COMMUNE DE VEUREY VOROIZE	A532801733-CURE	RDC - Sanitaires
Matériau	**Date de prélèvement**	**Nom de l'opérateur**
Tresses	23/04/2019	LANTERI Cédric

Localisation

Câbles électrique

Résultat amiante

absence d'amiante

DESCRIPTION DU PRELEVEMENT :

Objet :
Tresses
Support :

Taille :
0 cm

DETAIL DES COUCHES DU PRELEVEMENT :

Référence Couche	Description visuelle	Epaisseur (cm)
RAW PRODUCT	Matériau souple de type câble-gaine électrique (jaune)	0

DETAIL DES RESULTATS :

Référence Couche	PV analyse Amiante	Conclusion amiante
RAW PRODUCT	AR-19-SG-024559-01	Fibres d'amiante non détectées

PRELEVEMENT : P032

Nom du client	Numéro de dossier	Pièce ou local
COMMUNE DE VEUREY VOROIZE	A532801733-CURE	RDC - Salle 2
Matériau	**Date de prélèvement**	**Nom de l'opérateur**
Colle - linoléum	23/04/2019	LANTERI Cédric

Localisation

Plancher - Sol

Résultat amiante

absence d'amiante

DESCRIPTION DU PRELEVEMENT :

Objet :
Colle / linoléum
Support :

Taille :
0 cm

DETAIL DES COUCHES DU PRELEVEMENT :

Référence Couche	Description visuelle	Epaisseur (cm)
RAW PRODUCT	Matériau souple de type revêtement de sol (beige)	0
CUST 01	Matériau de type colle (beige) ; matériau semi-dur de type ragréage (gris)	0

DETAIL DES RESULTATS :

Référence Couche	PV analyse Amiante	Conclusion amiante
RAW PRODUCT	AR-19-SG-024559-01	Fibres d'amiante non détectées
CUST 01	AR-19-SG-024559-01	Fibres d'amiante non détectées

PRELEVEMENT : P033

Nom du client	Numéro de dossier	Pièce ou local
COMMUNE DE VEUREY VOROIZE	A532801733-CURE	RDC - Salle 2
Matériau	**Date de prélèvement**	**Nom de l'opérateur**
Plaque anti-vibratile	23/04/2019	LANTERI Cédric

Localisation

Evier

Résultat amiante

absence d'amiante

DESCRIPTION DU PRELEVEMENT :

Objet :
Plaque anti-vibratile
Support :

Taille :
0 cm

DETAIL DES COUCHES DU PRELEVEMENT :

Référence Couche	Description visuelle	Epaisseur (cm)
RAW PRODUCT	Matériau de type colle (transparent) ; matériau souple (noir)	0

DETAIL DES RESULTATS :

Référence Couche	PV analyse Amiante	Conclusion amiante
RAW PRODUCT	AR-19-SG-024559-01	Fibres d'amiante non détectées

PRELEVEMENT : P034

Nom du client	Numéro de dossier	Pièce ou local
COMMUNE DE VEUREY VOROIZE	A532801733-CURE	RDC - Salle 2
Matériau	**Date de prélèvement**	**Nom de l'opérateur**
Joint vitrier	23/04/2019	LANTERI Cédric

Localisation

Fenêtres

Résultat amiante

absence d'amiante

DESCRIPTION DU PRELEVEMENT :

Objet :
joint vitrier
Support :

Taille :
0 cm

DETAIL DES COUCHES DU PRELEVEMENT :

Référence Couche	Description visuelle	Epaisseur (cm)
RAW PRODUCT	Matériau souple de type joint (friable) (noir)	0

DETAIL DES RESULTATS :

Référence Couche	PV analyse Amiante	Conclusion amiante
RAW PRODUCT	AR-19-SG-024559-01	Fibres d'amiante non détectées

PRELEVEMENT : P035

Nom du client	Numéro de dossier	Pièce ou local
COMMUNE DE VEUREY VOROIZE	A532801733-CURE	RDC - Salle 2
Matériau	**Date de prélèvement**	**Nom de l'opérateur**
Enduit de décoration - Peinture	23/04/2019	LANTERI Cédric

Localisation

Cheminée

Résultat amiante

absence d'amiante

DESCRIPTION DU PRELEVEMENT :

Objet :
Enduit de décoration / Peinture
Support :

Taille :
0 cm

DETAIL DES COUCHES DU PRELEVEMENT :

Référence Couche	Description visuelle	Epaisseur (cm)
RAW PRODUCT	Matériau de type peinture (beige) ; matériau semi-dur de type enduit (gris) ; matériau semi-dur de type plâtre (blanc)	0
CUST 01	Matériau semi-dur de type plâtre (blanc)	0

DETAIL DES RESULTATS :

Référence Couche	PV analyse Amiante	Conclusion amiante
RAW PRODUCT	AR-19-SG-024559-01	Fibres d'amiante non détectées
CUST 01	AR-19-SG-024559-01	Fibres d'amiante non détectées

PRELEVEMENT : P036

Nom du client	Numéro de dossier	Pièce ou local
COMMUNE DE VEUREY VOROIZE	A532801733-CURE	RDC - Salle 2
Matériau	**Date de prélèvement**	**Nom de l'opérateur**
Complexe cloison	23/04/2019	LANTERI Cédric

Localisation

Allèges

Résultat amiante

absence d'amiante

DESCRIPTION DU PRELEVEMENT :

Objet :
Complexe cloison
Support :

Taille :
0 cm

DETAIL DES COUCHES DU PRELEVEMENT :

Référence Couche	Description visuelle	Epaisseur (cm)
CUST 04	Matériau semi-dur de type enduit (blanc) ; matériau souple fibreux de type papier, carton (blanc)	0
CUST 07	Matériau semi-dur de type plâtre (blanc)	0
CUST 06	Matériau souple fibreux de type papier, carton (marron)	0
CUST 05	Matériau souple fibreux de type papier, carton (blanc)	0
CUST 02	Matériau de type peinture (blanc) ; matériau souple fibreux de type papier, carton (marron) ; matériau de type colle (beige) ; matériau de type aluminium (gris) ; matériau de type polystyrène (blanc)	0
RAW PRODUCT	Matériau de type peinture (blanc) ; matériau souple fibreux de type papier, carton (marron)	0
CUST 01	Matériau souple fibreux de type papier, carton (marron)	0
CUST 03	Matériau souple fibreux de type papier, carton (marron)	0

DETAIL DES RESULTATS :

Référence Couche	PV analyse Amiante	Conclusion amiante
CUST 04	AR-19-SG-024559-01	Fibres d'amiante non détectées
CUST 07	AR-19-SG-024559-01	Fibres d'amiante non détectées
CUST 06	AR-19-SG-024559-01	Fibres d'amiante non détectées
CUST 05	AR-19-SG-024559-01	Fibres d'amiante non détectées
CUST 02	AR-19-SG-024559-01	Fibres d'amiante non détectées
RAW PRODUCT	AR-19-SG-024559-01	Fibres d'amiante non détectées
CUST 01	AR-19-SG-024559-01	Fibres d'amiante non détectées
CUST 03	AR-19-SG-024559-01	Fibres d'amiante non détectées

PRELEVEMENT : P037

Nom du client	Numéro de dossier	Pièce ou local
COMMUNE DE VEUREY VOROIZE	A532801733-CURE	RDC - Salle 2
Matériau	**Date de prélèvement**	**Nom de l'opérateur**
Compribande+joint scellement	23/04/2019	LANTERI Cédric

Localisation

Châssis fenêtres

Résultat amiante

absence d'amiante

DESCRIPTION DU PRELEVEMENT :

Objet :
Compribande
Support :

Taille :
0 cm

DETAIL DES COUCHES DU PRELEVEMENT :

Référence Couche	Description visuelle	Epaisseur (cm)
CUST 01	Matériau dur (beige)	0
RAW PRODUCT	Matériau de type polystyrène (blanc) ; matériau de type mousse (marron) (foncé)	0

DETAIL DES RESULTATS :

Référence Couche	PV analyse Amiante	Conclusion amiante
CUST 01	AR-19-SG-024559-01	Fibres d'amiante non détectées
RAW PRODUCT	AR-19-SG-024559-01	Fibres d'amiante non détectées

PRELEVEMENT : P038

Nom du client	Numéro de dossier	Pièce ou local
COMMUNE DE VEUREY VOROIZE	A532801733-CURE	RDC - Douche
Matériau	**Date de prélèvement**	**Nom de l'opérateur**
Colle - Faïence	23/04/2019	LANTERI Cédric

Localisation

Murs - Toutes zones

Résultat amiante

absence d'amiante

DESCRIPTION DU PRELEVEMENT :

Objet :
Colle / Faïence
Support :

Taille :
0 cm

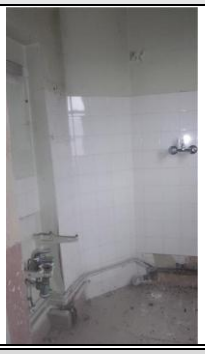

DETAIL DES COUCHES DU PRELEVEMENT :

Référence Couche	Description visuelle	Epaisseur (cm)
RAW PRODUCT	Matériau dur de type carrelage, faïence (blanc) ; matériau dur de type ciment-colle (beige) ; matériau de type peinture (blanc)	0

DETAIL DES RESULTATS :

Référence Couche	PV analyse Amiante	Conclusion amiante
RAW PRODUCT	AR-19-SG-024559-01	Fibres d'amiante non détectées

PRELEVEMENT : P039

Nom du client	Numéro de dossier	Pièce ou local
COMMUNE DE VEUREY VOROIZE	A532801733-CURE	RDC - Salle 3
Matériau	**Date de prélèvement**	**Nom de l'opérateur**
Colle - Moquette	23/04/2019	LANTERI Cédric

Localisation

Plancher - Sol

Résultat amiante

absence d'amiante

DESCRIPTION DU PRELEVEMENT :

Objet :
Colle / Moquette
Support :

Taille :
0 cm

DETAIL DES COUCHES DU PRELEVEMENT :

Référence Couche	Description visuelle	Epaisseur (cm)
RAW PRODUCT	Matériau souple fibreux de type moquette (gris)	0
CUST 01	Matériau de type colle (beige) ; matériau semi-dur de type ragréage (gris)	0

DETAIL DES RESULTATS :

Référence Couche	PV analyse Amiante	Conclusion amiante
RAW PRODUCT	AR-19-SG-024559-01	Fibres d'amiante non détectées
CUST 01	AR-19-SG-024559-01	Fibres d'amiante non détectées

ANNEXE 2 CROQUIS

apave	**Planche de repérage**		
Client :	COMMUNE DE VEUREY VOROIZE	Titre :	Cave
N° dossier :	A532801733-CURE	Lieu d'intervention :	CURE 38113 VEUREY-VOROIZE
N° planche :	1/4 — Version : 0		
Type :	Croquis		
Date :	22/05/2019	Bâtiment :	
Intervenant :	LANTERI Cédric	Etage :	
Origine du plan :	Cabinet de diagnostics	Commentaire :	

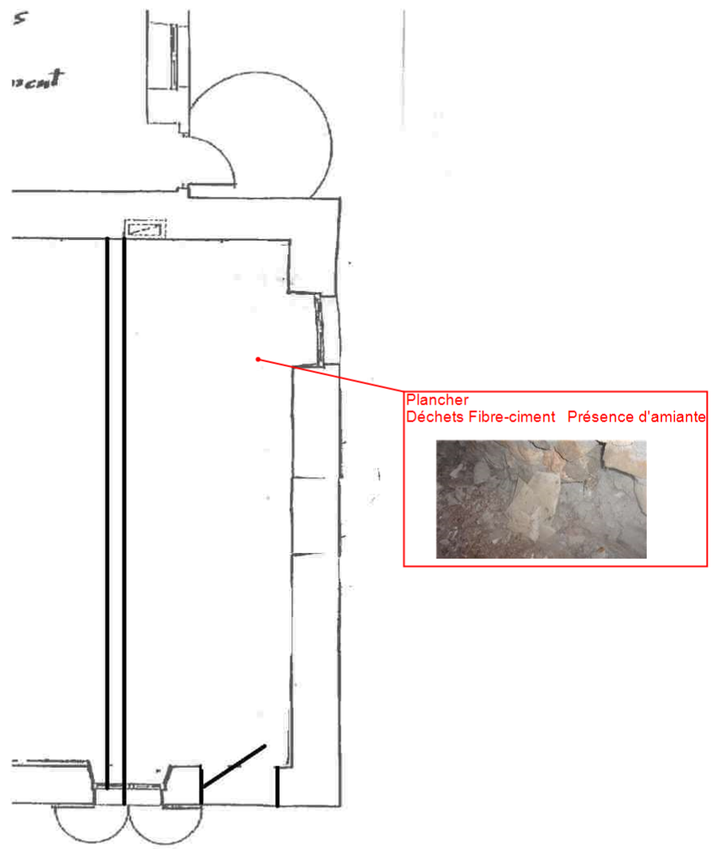

apave	**Planche de repérage**		
Client :	COMMUNE DE VEUREY VOROIZE	Titre :	rez de jardin
N° dossier :	A532801733-CURE	Lieu d'intervention :	CURE 38113 VEUREY-VOROIZE
N° planche :	2/4 — Version : 0		
Type :	Croquis		
Date :	22/05/2019	Bâtiment :	
Intervenant :	LANTERI Cédric	Etage :	RDJ
Origine du plan :	Cabinet de diagnostics	Commentaire :	

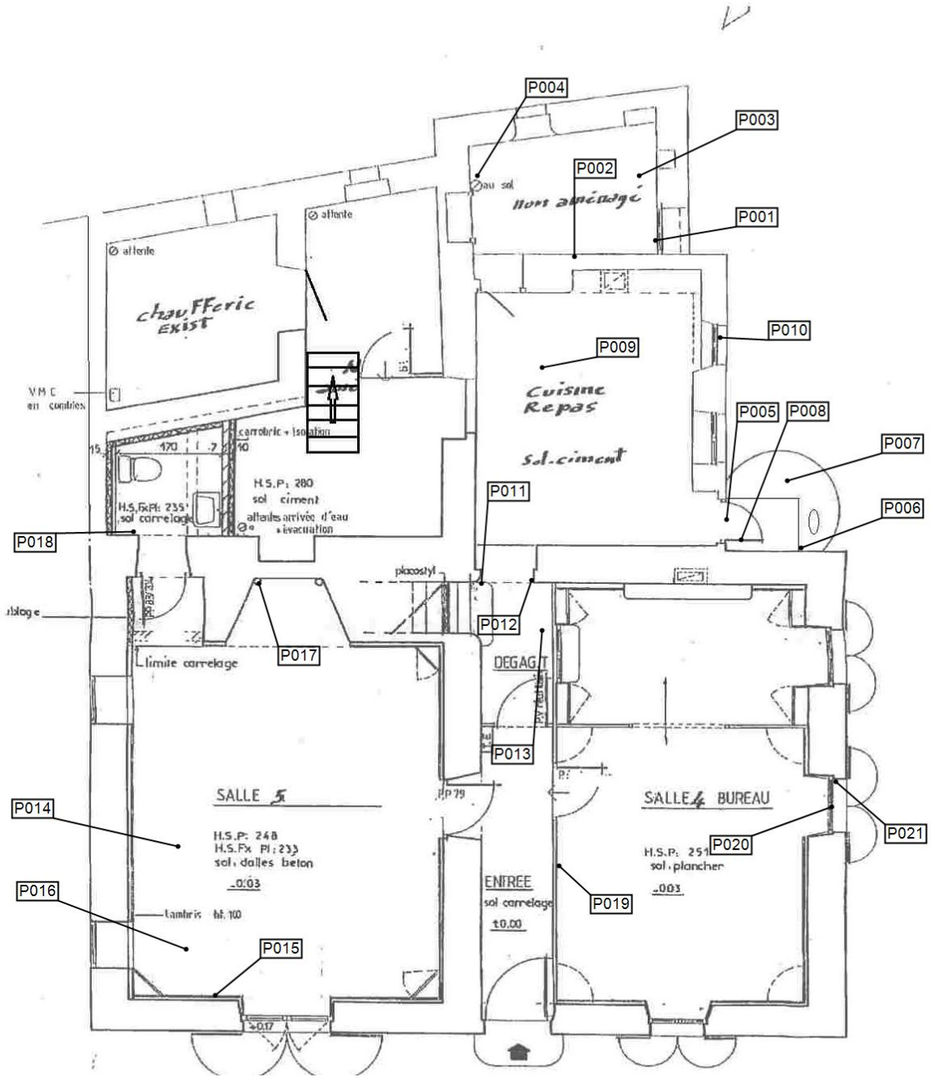

apave	**Planche de repérage**		
Client :	COMMUNE DE VEUREY VOROIZE	Titre :	rez de chaussée
N° dossier :	A532801733-CURE	Lieu d'intervention :	CURE 38113 VEUREY-VOROIZE
N° planche :	3/4 — Version : 0		
Type :	Croquis		
Date :	22/05/2019	Bâtiment :	
Intervenant :	LANTERI Cédric	Etage :	
Origine du plan :	Cabinet de diagnostics	Commentaire :	

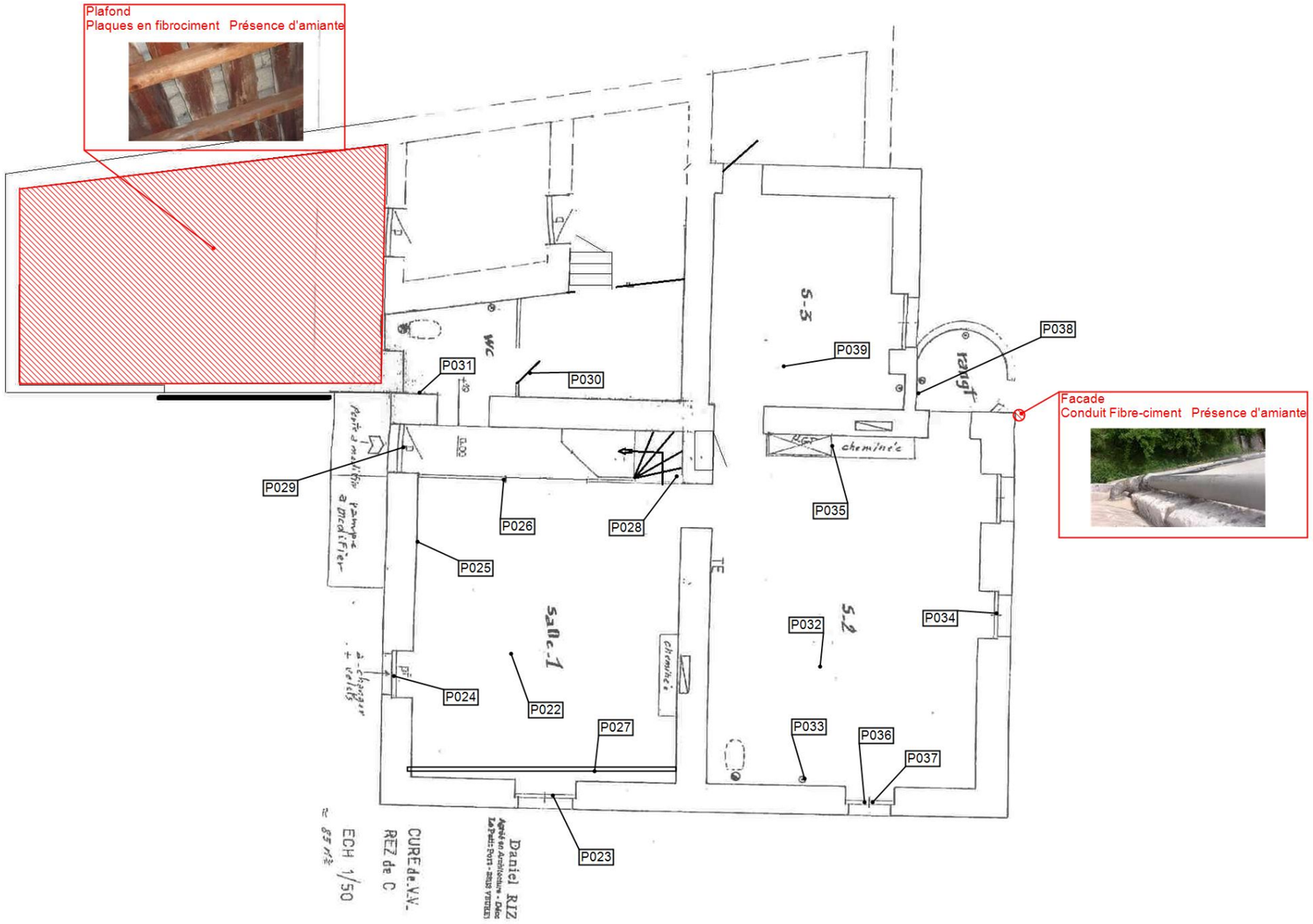

apave	**Planche de repérage**		
Client :	COMMUNE DE VEUREY VOROIZE	Titre :	Grenier
N° dossier :	A532801733-CURE	Lieu d'intervention :	CURE 38113 VEUREY-VOROIZE
N° planche :	4/4 — Version : 0		
Type :	Croquis		
Date :	22/05/2019	Bâtiment :	
Intervenant :	LANTERI Cédric	Etage :	
Origine du plan :	Cabinet de diagnostics	Commentaire :	

ANNEXE 3 PROCES VERBAUX D'ANALYSES

PV_00720190400190204

eurofins

Eurofins Analyses pour le Bâtiment Sud Est SAS

APAVE SUDEUROPE SAS
Cedric LANTERI
Direction Exploitation Conseil
8 rue Jean-Jacques Vernazza
BP193
13322 MARSEILLE CEDEX 16

RAPPORT D'ANALYSE D'AMIANTE DANS LES MATERIAUX

N° de rapport d'analyse : AR-19-SG-024559-01 — Version du : 03/05/2019 8:43 — Page 1/10
Dossier N° : 19Y013933 — Date de réception : 29/04/2019 — Date d'analyse : 29/04/2019
Référence Dossier : 00720190400190204
A532801733-CURE A - CURE 38113 VEUREY-VOROIZE - COMMUNE DE VEUREY VOROIZE

N° éch.	Référence client	Description visuelle	Technique utilisée	Préparation		Résultats
				Nb	Type	
001	P001-RDJ - Cellier - - Fenêtre - Mastic vitrier	Matériau de type peinture (blanc) ; matériau semi-dur de type mastic (beige) ; matériau (pulvérulent) (gris)(i)	MET *	1	Calcination et attaque acide (méthode interne de traitement)	Fibres d'amiante non détectées
002	P002-RDJ - Cellier - - Murs - Enduit lissé	Matériau de type peinture (gris) (clair) ; matériau semi-dur de type enduit (blanc) (plâtreux) ; matériau semi-dur de type enduit (gris) (granulaire)	MET *	1	Calcination et attaque acide (méthode interne de traitement)	Fibres d'amiante non détectées
003	P003-RDJ - Cellier - Plafond - Plafond - Enduit lissé	Matériau (pulvérulent) (gris) ; matériau semi-dur de type enduit (blanc) (plâtreux)	MET *	1	Calcination et attaque acide (méthode interne de traitement)	Fibres d'amiante non détectées
		Matériau semi-dur de type plâtre (rose) ; matériau (pulvérulent) (marron)	MET *	1	Calcination et attaque acide (méthode interne de traitement)	Fibres d'amiante non détectées
004	P004-RDJ - Cellier - - Murs - Enduit de rebouchage	Matériau semi-dur de type enduit (gris) (foncé)	MET *	1	Calcination et attaque acide (méthode interne de traitement)	Fibres d'amiante non détectées
		Matériau semi-dur de type enduit (gris) (granulaire)	MET *	1	Calcination et attaque acide (méthode interne de traitement)	Fibres d'amiante non détectées

Tous les éléments de traçabilité sont disponibles sur demande. La reproduction de ce document n'est autorisée que sous sa forme intégrale. Il comporte 10 page(s
Le présent rapport ne concerne que les objets soumis à l'essai. Seules certaines prestations rapportées dans ce document sont couvertes par l'accréditation. Elles sont identifiées par le symbole *.

Eurofins Analyses pour le Bâtiment Sud-Est SAS
2, rue Chanoine Ploton ,CS 40265
F-42016 ST ETIENNE CEDEX 1, FRANCE
Tél: +33 4 77 92 36 30 - Fax: +33 3 88 91 65 31 - Site Web: www.eurofins.fr/hdb
S.A.S. au capital de 419 090 € RCS Saint-Etienne SIRET 529 294 027 00030 TVA FR47 529 294 027 APE 7120B

ACCREDITATION
N° 1- 1591
Portée disponible sur
www.cofrac.fr

cofrac ESSAIS

eurofins

Eurofins Analyses pour le Bâtiment Sud Est SAS

RAPPORT D'ANALYSE D'AMIANTE DANS LES MATERIAUX

N° de rapport d'analyse : AR-19-SG-024559-01 | Version du : 03/05/2019 8:43 | Page 2/10
Dossier N° : 19Y013933 | Date de réception : 29/04/2019 | Date d'analyse : 29/04/2019
Référence Dossier : 00720190400190204
A532801733-CURE A - CURE 38113 VEUREY-VOROIZE - COMMUNE DE VEUREY VOROIZE

N° éch.	Référence client	Description visuelle	Technique utilisée	Préparation		Résultats
				Nb	Type	
		Matériau semi-dur de type enduit (beige) (foncé) (granulaire)	MET *	1	Calcination et attaque acide (méthode interne de traitement)	Fibres d'amiante non détectées
005	P005-RDJ - Cuisine - Sol - Plancher - Colle - Carrelage	Matériau dur (gris)	MET *	1	Calcination et attaque acide (méthode interne de traitement)	Fibres d'amiante non détectées
		Matériau dur de type carrelage, faïence (beige) (clair) (tacheté) ; matériau dur de type ciment-colle (gris) (granulaire)	MET *	1	Calcination et attaque acide (méthode interne de traitement)	Fibres d'amiante non détectées
006	P006-RDJ - Cuisine - - Murs - Colle - Faïence	Matériau de type peinture (blanc) ; matériau (vert) ; matériau dur de type joint ciment (gris)	MET *	1	Calcination et attaque acide (méthode interne de traitement)	Fibres d'amiante non détectées
		Matériau dur de type carrelage, faïence (blanc) ; matériau dur de type ciment-colle (beige) (clair)	MET *	1	Calcination et attaque acide (méthode interne de traitement)	Fibres d'amiante non détectées
		Matériau de type peinture (beige) ; matériau (gris) (clair) (granulaire)	MET *	1	Calcination et attaque acide (méthode interne de traitement)	Fibres d'amiante non détectées
007	P007-RDJ - Cuisine - - Plan de travail - Colle - Faïence	Matériau de type peinture (blanc) ; matériau (vert) ; matériau semi-dur de type enduit (marron)	MET *	1	Calcination et attaque acide (méthode interne de traitement)	Fibres d'amiante non détectées
		Matériau dur de type carrelage, faïence (blanc) ; matériau dur de type ciment-colle (gris) (granulaire) ; matériau (blanc) (plâtreux)	MET *	1	Calcination et attaque acide (méthode interne de traitement)	Fibres d'amiante non détectées

Tous les éléments de traçabilité sont disponibles sur demande. La reproduction de ce document n'est autorisée que sous sa forme intégrale. Il comporte 10 page(s
Le présent rapport ne concerne que les objets soumis à l'essai. Seules certaines prestations rapportées dans ce document sont couvertes par l'accréditation. Elles sont identifiées par le symbole *.

Eurofins Analyses pour le Bâtiment Sud-Est SAS
2, rue Chanoine Ploton ,CS 40265
F-42016 ST ETIENNE CEDEX 1, FRANCE
Tél: +33 4 77 92 36 30 - Fax: +33 3 88 91 65 31 - Site Web: www.eurofins.fr/hdb
S.A.S. au capital de 419 090 € RCS Saint-Etienne SIRET 529 294 027 00030 TVA FR47 529 294 027 APE 7120B

ACCREDITATION
N° 1- 1591
Portée disponible sur
www.cofrac.fr

cofrac ESSAIS

eurofins

Eurofins Analyses pour le Bâtiment Sud Est SAS

RAPPORT D'ANALYSE D'AMIANTE DANS LES MATERIAUX

N° de rapport d'analyse : AR-19-SG-024559-01 Version du : 03/05/2019 8:43 Page 3/10
Dossier N° : 19Y013933 Date de réception : 29/04/2019 Date d'analyse : 29/04/2019
Référence Dossier : 00720190400190204
A532801733-CURE A - CURE 38113 VEUREY-VOROIZE - COMMUNE DE VEUREY VOROIZE

N° éch.	Référence client	Description visuelle	Technique utilisée	Préparation		Résultats
				Nb	Type	
008	P008-RDJ - Cuisine - - Porte - Mastic vitrier - Peinture	Matériau de type peinture (blanc) ; matériau (vert) ; matériau semi-dur de type mastic (beige)	MET *	1	Calcination et attaque acide (méthode interne de traitement)	Fibres d'amiante non détectées
009	P009-RDJ - Cuisine - Sol - Plancher - Béton	Matériau dur de type mortier, béton, chape (gris)	MET *	1	Calcination et attaque acide (méthode interne de traitement)	Fibres d'amiante non détectées
010	P010-RDJ - Cuisine - - Fenêtre n°1 - Mastic vitrier	Matériau de type peinture (blanc) ; matériau de type peinture (gris) ; matériau semi-dur de type mastic (beige)	MET *	1	Calcination et attaque acide (méthode interne de traitement)	Fibres d'amiante non détectées
011	P011-RDJ - Dégagement - Sol - Plancher - Colle - Carrelage	Matériau dur de type carrelage, faïence (blanc) ; matériau dur de type ciment-colle (gris) (granulaire)	MET *	1	Calcination et attaque acide (méthode interne de traitement)	Fibres d'amiante non détectées
012	P012-RDJ - Dégagement - Toutes zones - Plinthes - Colle - Faïence	Matériau dur de type carrelage, faïence ; matériau dur de type ciment-colle (gris) (granulaire)	MET *	1	Calcination et attaque acide (méthode interne de traitement)	Fibres d'amiante non détectées
013	P013-RDJ - Dégagement - Plafond - Plafond - Calicot+Ba13 - Peinture	Matériau semi-dur de type enduit (blanc) ; matériau souple fibreux de type papier, carton (beige) en traces	MET *	1	Calcination et attaque acide (méthode interne de traitement)	Fibres d'amiante non détectées
		Matériau souple fibreux de type papier, carton (beige)	MOLP *	2	-	Fibres d'amiante non détectées
		Matériau semi-dur de type enduit (blanc) (plâtreux)	MET *	1	Calcination et attaque acide (méthode interne de traitement)	Fibres d'amiante non détectées
		Matériau souple fibreux de type papier, carton (marron)	MOLP *	2	-	Fibres d'amiante non détectées

Tous les éléments de traçabilité sont disponibles sur demande. La reproduction de ce document n'est autorisée que sous sa forme intégrale. Il comporte 10 page(s
Le présent rapport ne concerne que les objets soumis à l'essai. Seules certaines prestations rapportées dans ce document sont couvertes par l'accréditation. Elles sont identifiées par le symbole *.

Eurofins Analyses pour le Bâtiment Sud-Est SAS
2, rue Chanoine Ploton ,CS 40265
F-42016 ST ETIENNE CEDEX 1, FRANCE
Tél: +33 4 77 92 36 30 - Fax: +33 3 88 91 65 31 - Site Web: www.eurofins.fr/hdb
S.A.S. au capital de 419 090 € RCS Saint-Etienne SIRET 529 294 027 00030 TVA FR47 529 294 027 APE 7120B

ACCREDITATION
N° 1- 1591
Portée disponible sur
www.cofrac.fr

cofrac ESSAIS

eurofins

Eurofins Analyses pour le Bâtiment Sud Est SAS

RAPPORT D'ANALYSE D'AMIANTE DANS LES MATERIAUX

N° de rapport d'analyse : AR-19-SG-024559-01 | Version du : 03/05/2019 8:43 | Page 4/10
Dossier N° : 19Y013933 | Date de réception : 29/04/2019 | Date d'analyse : 29/04/2019
Référence Dossier : 00720190400190204
A532801733-CURE A - CURE 38113 VEUREY-VOROIZE - COMMUNE DE VEUREY VOROIZE

N° éch.	Référence client	Description visuelle	Technique utilisée	Préparation		Résultats
				Nb	Type	
		Matériau souple fibreux de type papier, carton (marron) en traces ; matériau semi-dur de type plâtre (blanc)	**MET** *	1	Calcination et attaque acide (méthode interne de traitement)	Fibres d'amiante non détectées
014	P014-RDJ - Salle 5 - Plafond - Plafond - Panneaux de faux-plafond - Peinture	Matériau de type peinture (blanc) ; matériau semi-dur fibreux de type faux-plafonds (beige) en traces	**MET** *	1	Calcination et attaque acide (méthode interne de traitement)	Fibres d'amiante non détectées
		Matériau semi-dur fibreux de type faux-plafonds (beige) ; matériau semi-dur de type enduit (blanc)	**MET** *	1	Calcination et attaque acide (méthode interne de traitement)	Fibres d'amiante non détectées
015	P015-RDJ - Salle 5 - - Murs - polystyrène+Ba13 - Crépi	Matériau semi-dur de type enduit (blanc) ; matériau souple fibreux de type papier, carton (marron) en traces	**MET** *	1	Calcination et attaque acide (méthode interne de traitement)	Fibres d'amiante non détectées
		Matériau souple fibreux de type papier, carton (marron)	**MOLP** *	2	-	Fibres d'amiante non détectées
		Matériau souple fibreux de type papier, carton (marron) en traces ; matériau de type colle (beige) (foncé) ; matériau de type polystyrène (blanc)	**MET** *	1	Calcination et attaque acide (méthode interne de traitement)	Fibres d'amiante non détectées
		Matériau semi-dur de type plâtre (blanc) ; matériau souple fibreux de type papier, carton (marron) (clair) en traces	**MET** *	1	Calcination et attaque acide (méthode interne de traitement)	Fibres d'amiante non détectées
		Matériau souple fibreux de type papier, carton (marron) (clair)	**MOLP** *	2	-	Fibres d'amiante non détectées
016	P016-RDJ - Salle 5 - - Plénum - Laine minérale+pare vapeur	Matériau souple fibreux de type papier, carton (beige) ; matériau de type colle (transparent) ; matériau fibreux de type isolant (jaune) en traces	**MET** *	1	Calcination et attaque acide (méthode interne de traitement)	Fibres d'amiante non détectées

Tous les éléments de traçabilité sont disponibles sur demande. La reproduction de ce document n'est autorisée que sous sa forme intégrale. Il comporte 10 page(s
Le présent rapport ne concerne que les objets soumis à l'essai. Seules certaines prestations rapportées dans ce document sont couvertes par l'accréditation. Elles sont identifiées par le symbole *.

Eurofins Analyses pour le Bâtiment Sud-Est SAS
2, rue Chanoine Ploton ,CS 40265
F-42016 ST ETIENNE CEDEX 1, FRANCE
Tél: +33 4 77 92 36 30 - Fax: +33 3 88 91 65 31 - Site Web: www.eurofins.fr/hdb
S.A.S. au capital de 419 090 € RCS Saint-Etienne SIRET 529 294 027 00030 TVA FR47 529 294 027 APE 7120B

ACCREDITATION
N° 1- 1591
Portée disponible sur
www.cofrac.fr

cofrac ESSAIS

eurofins

Eurofins Analyses pour le Bâtiment Sud Est SAS

RAPPORT D'ANALYSE D'AMIANTE DANS LES MATERIAUX

N° de rapport d'analyse : AR-19-SG-024559-01 | Version du : 03/05/2019 8:43 | Page 5/10
Dossier N° : 19Y013933 | Date de réception : 29/04/2019 | Date d'analyse : 29/04/2019
Référence Dossier : 00720190400190204
A532801733-CURE A - CURE 38113 VEUREY-VOROIZE - COMMUNE DE VEUREY VOROIZE

N° éch.	Référence client	Description visuelle	Technique utilisée	Préparation		Résultats
				Nb	Type	
		Matériau fibreux de type isolant (jaune)	**MOLP** *	2	-	Fibres d'amiante non détectées
017	P017-RDJ - Salle 5 - - Eléménts décoration - Enduit+bois - Peinture	Matériau fibreux de type papier peint (jaune) ; matériau semi-dur de type enduit (blanc) (plâtreux)	**MET** *	1	Calcination et attaque acide (méthode interne de traitement)	Fibres d'amiante non détectées
		Matériau semi-dur de type enduit (rose)	**MET** *	1	Calcination et attaque acide (méthode interne de traitement)	Fibres d'amiante non détectées
		Matériau de type peinture (blanc) ; matériau semi-dur fibreux de type bois, copeaux (beige)	**MET** *	1	Calcination et attaque acide (méthode interne de traitement)	Fibres d'amiante non détectées
018	P018-RDJ - WC - Toutes zones - Murs - Colle - Faïence	Matériau dur de type carrelage, faïence (blanc) ; matériau dur de type ciment-colle (beige) (clair)(ii)	**MET** *	1	Calcination et attaque acide (méthode interne de traitement)	Fibres d'amiante non détectées
		Matériau de type peinture (vert) ; matériau souple fibreux de type papier, carton (marron) ; matériau semi-dur de type plâtre (blanc) en traces	**MET** *	1	Calcination et attaque acide (méthode interne de traitement)	Fibres d'amiante non détectées
		Matériau semi-dur de type plâtre (blanc)	**MET** *	1	Calcination et attaque acide (méthode interne de traitement)	Fibres d'amiante non détectées
019	P019-RDJ - Salle 4 - - Murs - Briques - Plâtre	Matériau semi-dur de type plâtre (rose)	**MET** *	1	Calcination et attaque acide (méthode interne de traitement)	Fibres d'amiante non détectées
020	P020-RDJ - Salle 4 - - Fenêtres - Joint sur cadre Blanc					

Tous les éléments de traçabilité sont disponibles sur demande. La reproduction de ce document n'est autorisée que sous sa forme intégrale. Il comporte 10 page(s
Le présent rapport ne concerne que les objets soumis à l'essai. Seules certaines prestations rapportées dans ce document sont couvertes par l'accréditation. Elles sont identifiées par le symbole *.

Eurofins Analyses pour le Bâtiment Sud-Est SAS
2, rue Chanoine Ploton ,CS 40265
F-42016 ST ETIENNE CEDEX 1, FRANCE
Tél: +33 4 77 92 36 30 - Fax: +33 3 88 91 65 31 - Site Web: www.eurofins.fr/hdb
S.A.S. au capital de 419 090 € RCS Saint-Etienne SIRET 529 294 027 00030 TVA FR47 529 294 027 APE 7120B

ACCREDITATION
N° 1- 1591
Portée disponible sur
www.cofrac.fr

cofrac ESSAIS

eurofins

Eurofins Analyses pour le Bâtiment Sud Est SAS

RAPPORT D'ANALYSE D'AMIANTE DANS LES MATERIAUX

N° de rapport d'analyse : AR-19-SG-024559-01 Version du : 03/05/2019 8:43 Page 6/10
Dossier N° : 19Y013933 Date de réception : 29/04/2019 Date d'analyse : 29/04/2019
Référence Dossier : 00720190400190204
A532801733-CURE A - CURE 38113 VEUREY-VOROIZE - COMMUNE DE VEUREY VOROIZE

N° éch.	Référence client	Description visuelle	Technique utilisée	Préparation		Résultats
				Nb	Type	
		Matériau (pulvérulent) (gris) ; matériau souple de type joint (blanc)(i)	MET *	1	Calcination et attaque acide (méthode interne de traitement)	Fibres d'amiante non détectées
021	P021-RDJ - Salle 4 - - Fenêtres - Joint sur cadre Marron	Matériau souple de type joint (marron)(iii) (iv)	MET *	1	Calcination et attaque acide (méthode interne de traitement)	Fibres d'amiante non détectées
022	P022-RDC - Salle 1 - Sol - Plancher - Colle - linoléum	Matériau souple de type revêtement de sol (beige) (marron)	MET *	1	Calcination et attaque acide (méthode interne de traitement)	Fibres d'amiante non détectées
		Matériau de type colle (beige) ; matériau semi-dur de type ragréage (gris)	MET *	1	Calcination et attaque acide (méthode interne de traitement)	Fibres d'amiante non détectées
023	P023-RDC - Salle 1 - - Fenêtres - Mastic vitrier	Matériau de type peinture (gris) ; matériau semi-dur de type mastic (beige) ; matériau de type peinture (blanc)	MET *	1	Calcination et attaque acide (méthode interne de traitement)	Fibres d'amiante non détectées
024	P024-RDC - Salle 1 - - Porte-fenêtre - Mastic vitrier	Matériau semi-dur de type mastic (beige)	MET *	1	Calcination et attaque acide (méthode interne de traitement)	Fibres d'amiante non détectées
025	P025-RDC - Salle 1 - - Murs - Enduit lissé	Matériau semi-dur de type enduit (poudreux) (beige) ; matériau semi-dur de type enduit (granulaire) (gris) (poudreux)	MET *	1	Calcination et attaque acide (méthode interne de traitement)	Fibres d'amiante non détectées
026	P026-RDC - Salle 1 - - Cloisons - Brique - Enduit	Matériau dur de type brique (orange) ; matériau semi-dur de type enduit (blanc)	MET *	1	Calcination et attaque acide (méthode interne de traitement)	Fibres d'amiante non détectées

Tous les éléments de traçabilité sont disponibles sur demande. La reproduction de ce document n'est autorisée que sous sa forme intégrale. Il comporte 10 page(s
Le présent rapport ne concerne que les objets soumis à l'essai. Seules certaines prestations rapportées dans ce document sont couvertes par l'accréditation. Elles sont identifiées par le symbole *.

Eurofins Analyses pour le Bâtiment Sud-Est SAS
2, rue Chanoine Ploton ,CS 40265
F-42016 ST ETIENNE CEDEX 1, FRANCE
Tél: +33 4 77 92 36 30 - Fax: +33 3 88 91 65 31 - Site Web: www.eurofins.fr/hdb
S.A.S. au capital de 419 090 € RCS Saint-Etienne SIRET 529 294 027 00030 TVA FR47 529 294 027 APE 7120B

ACCREDITATION
N° 1- 1591
Portée disponible sur
www.cofrac.fr

cofrac ESSAIS

eurofins

Eurofins Analyses pour le Bâtiment Sud Est SAS

RAPPORT D'ANALYSE D'AMIANTE DANS LES MATERIAUX

N° de rapport d'analyse : AR-19-SG-024559-01 | Version du : 03/05/2019 8:43 | Page 7/10
Dossier N° : 19Y013933 | Date de réception : 29/04/2019 | Date d'analyse : 29/04/2019
Référence Dossier : 00720190400190204
A532801733-CURE A - CURE 38113 VEUREY-VOROIZE - COMMUNE DE VEUREY VOROIZE

N° éch.	Référence client	Description visuelle	Technique utilisée	Préparation		Résultats
				Nb	Type	
027	P027-RDC - Salle 1 - Sol - Plancher - Enduit de scellement	Matériau semi-dur de type enduit (cémenteux) (gris)	MET *	1	Calcination et attaque acide (méthode interne de traitement)	Fibres d'amiante non détectées
		Matériau semi-dur de type enduit (blanc)	MET *	1	Calcination et attaque acide (méthode interne de traitement)	Fibres d'amiante non détectées
028	P028-RDC - Salle 1 - Plafond - Plafond - Enduit lissé - Peinture	Matériau semi-dur de type enduit (granulaire) (blanc) ; matériau de type peinture (beige)	MET *	1	Calcination et attaque acide (méthode interne de traitement)	Fibres d'amiante non détectées
029 (1)	P029-RDC - Entrée - - Imposte - Mastic vitrier	Matériau de type peinture (gris) ; matériau de type peinture (blanc) ; matériau semi-dur de type mastic (gris)	MET *	1	Calcination et attaque acide (méthode interne de traitement)	Fibres d'amiante non détectées
030	P030-RDC - Sanitaires - - Porte - Mastic vitrier - Peinture	Matériau semi-dur de type mastic (beige)(v)	MET *	1	Calcination et attaque acide (méthode interne de traitement)	Fibres d'amiante non détectées
031	P031-RDC - Sanitaires - - Câbles électrique - Tresses	Matériau souple de type câble-gaine électrique (jaune)	MET *	1	Calcination et attaque acide (méthode interne de traitement)	Fibres d'amiante non détectées
032	P032-RDC - Salle 2 - Sol - Plancher - Colle - linoléum	Matériau souple de type revêtement de sol (beige)	MET *	1	Calcination et attaque acide (méthode interne de traitement)	Fibres d'amiante non détectées
		Matériau de type colle (beige) ; matériau semi-dur de type ragréage (gris)	MET *	1	Calcination et attaque acide (méthode interne de traitement)	Fibres d'amiante non détectées

Tous les éléments de traçabilité sont disponibles sur demande. La reproduction de ce document n'est autorisée que sous sa forme intégrale. Il comporte 10 page(s
Le présent rapport ne concerne que les objets soumis à l'essai. Seules certaines prestations rapportées dans ce document sont couvertes par l'accréditation. Elles sont identifiées par le symbole *.

Eurofins Analyses pour le Bâtiment Sud-Est SAS
2, rue Chanoine Ploton ,CS 40265
F-42016 ST ETIENNE CEDEX 1, FRANCE
Tél: +33 4 77 92 36 30 - Fax: +33 3 88 91 65 31 - Site Web: www.eurofins.fr/hdb
S.A.S. au capital de 419 090 € RCS Saint-Etienne SIRET 529 294 027 00030 TVA FR47 529 294 027 APE 7120B

ACCREDITATION
N° 1- 1591
Portée disponible sur
www.cofrac.fr

cofrac ESSAIS

eurofins

Eurofins Analyses pour le Bâtiment Sud Est SAS

RAPPORT D'ANALYSE D'AMIANTE DANS LES MATERIAUX

N° de rapport d'analyse : AR-19-SG-024559-01 | Version du : 03/05/2019 8:43 | Page 8/10
Dossier N° : 19Y013933 | Date de réception : 29/04/2019 | Date d'analyse : 29/04/2019
Référence Dossier : 00720190400190204
A532801733-CURE A - CURE 38113 VEUREY-VOROIZE - COMMUNE DE VEUREY VOROIZE

N° éch.	Référence client	Description visuelle	Technique utilisée	Préparation		Résultats
				Nb	Type	
033	P033-RDC - Salle 2 - - Evier - Plaque anti-vibratile	Matériau de type colle (transparent) ; matériau souple (noir)	**MET** *	1	Calcination et attaque acide (méthode interne de traitement)	Fibres d'amiante non détectées
034	P034-RDC - Salle 2 - - Fenêtres - Joint vitrier	Matériau souple de type joint (friable) (noir)(iii)	**MET** *	1	Calcination et attaque acide (méthode interne de traitement)	Fibres d'amiante non détectées
035	P035-RDC - Salle 2 - - Cheminée - Enduit de décoration - Peinture	Matériau de type peinture (beige) ; matériau semi-dur de type enduit (gris) ; matériau semi-dur de type plâtre (blanc)	**MET** *	1	Calcination et attaque acide (méthode interne de traitement)	Fibres d'amiante non détectées
		Matériau semi-dur de type plâtre (blanc)	**MET** *	1	Calcination et attaque acide (méthode interne de traitement)	Fibres d'amiante non détectées
036	P036-RDC - Salle 2 - - Allèges - Complexe cloison	Matériau de type peinture (blanc) ; matériau souple fibreux de type papier, carton (marron)	**MET** *	1	Calcination et attaque acide (méthode interne de traitement)	Fibres d'amiante non détectées
		Matériau souple fibreux de type papier, carton (marron)	**MOLP** *	2	-	Fibres d'amiante non détectées
		Matériau de type peinture (blanc) ; matériau souple fibreux de type papier, carton (marron) ; matériau de type colle (beige) ; matériau de type aluminium (gris) ; matériau de type polystyrène (blanc)	**MET** *	1	Calcination et attaque acide (méthode interne de traitement)	Fibres d'amiante non détectées
		Matériau souple fibreux de type papier, carton (marron)	**MOLP** *	2	-	Fibres d'amiante non détectées
		Matériau semi-dur de type enduit (blanc) ; matériau souple fibreux de type papier, carton (blanc)	**MET** *	1	Calcination et attaque acide (méthode interne de traitement)	Fibres d'amiante non détectées

Tous les éléments de traçabilité sont disponibles sur demande. La reproduction de ce document n'est autorisée que sous sa forme intégrale. Il comporte 10 page(s
Le présent rapport ne concerne que les objets soumis à l'essai. Seules certaines prestations rapportées dans ce document sont couvertes par l'accréditation. Elles sont identifiées par le symbole *.

Eurofins Analyses pour le Bâtiment Sud-Est SAS
2, rue Chanoine Ploton ,CS 40265
F-42016 ST ETIENNE CEDEX 1, FRANCE
Tél: +33 4 77 92 36 30 - Fax: +33 3 88 91 65 31 - Site Web: www.eurofins.fr/hdb
S.A.S. au capital de 419 090 € RCS Saint-Etienne SIRET 529 294 027 00030 TVA FR47 529 294 027 APE 7120B

ACCREDITATION
N° 1- 1591
Portée disponible sur
www.cofrac.fr

cofrac ESSAIS

eurofins

Eurofins Analyses pour le Bâtiment Sud Est SAS

RAPPORT D'ANALYSE D'AMIANTE DANS LES MATERIAUX

N° de rapport d'analyse : AR-19-SG-024559-01 | Version du : 03/05/2019 8:43 | Page 9/10
Dossier N° : 19Y013933 | Date de réception : 29/04/2019 | Date d'analyse : 29/04/2019
Référence Dossier : 00720190400190204
A532801733-CURE A - CURE 38113 VEUREY-VOROIZE - COMMUNE DE VEUREY VOROIZE

N° éch.	Référence client	Description visuelle	Technique utilisée	Préparation		Résultats
				Nb	Type	
		Matériau souple fibreux de type papier, carton (blanc)	**MOLP** *	2	-	Fibres d'amiante non détectées
		Matériau souple fibreux de type papier, carton (marron)	**MOLP** *	2	-	Fibres d'amiante non détectées
		Matériau semi-dur de type plâtre (blanc)	**MET** *	1	Calcination et attaque acide (méthode interne de traitement)	Fibres d'amiante non détectées
037	P037-RDC - Salle 2 - - Chassis fenêtres - Compribande+joint scellement	Matériau de type polystyrène (blanc) ; matériau de type mousse (marron) (foncé)	**MET** *	1	Calcination et attaque acide (méthode interne de traitement)	Fibres d'amiante non détectées
		Matériau dur (beige)(vi)	**MET** *	1	Calcination et attaque acide (méthode interne de traitement)	Fibres d'amiante non détectées
038	P038-RDC - Douche - Toutes zones - Murs - Colle - Faïence	Matériau dur de type carrelage, faïence (blanc) ; matériau dur de type ciment-colle (beige) ; matériau de type peinture (blanc)	**MET** *	1	Calcination et attaque acide (méthode interne de traitement)	Fibres d'amiante non détectées
039	P039-RDC - Salle 3 - Sol - Plancher - Colle - Moquette	Matériau souple fibreux de type moquette (gris)	**MET** *	1	Calcination et attaque acide (méthode interne de traitement)	Fibres d'amiante non détectées
		Matériau de type colle (beige) ; matériau semi-dur de type ragréage (gris)	**MET** *	1	Calcination et attaque acide (méthode interne de traitement)	Fibres d'amiante non détectées

Méthodes d'analyses employées pour la recherche qualitative des fibres d'amiante dans les matériaux :

Identification des fibres au Microscope Optique à Lumière Polarisée (**MOLP**) selon le guide **HSG 248 - annexe 2**.

Traitement par une méthode interne (**mode opératoire T-PM-WO22725**) en vue d'une identification des fibres au Microscope Electronique à Transmission (**MET**) selon parties utiles de la norme **NFX 43-050**.

Tous les éléments de traçabilité sont disponibles sur demande. La reproduction de ce document n'est autorisée que sous sa forme intégrale. Il comporte 10 page(s
Le présent rapport ne concerne que les objets soumis à l'essai. Seules certaines prestations rapportées dans ce document sont couvertes par l'accréditation. Elles sont identifiées par le symbole *.

Eurofins Analyses pour le Bâtiment Sud-Est SAS
2, rue Chanoine Ploton ,CS 40265
F-42016 ST ETIENNE CEDEX 1, FRANCE
Tél: +33 4 77 92 36 30 - Fax: +33 3 88 91 65 31 - Site Web: www.eurofins.fr/hdb
S.A.S. au capital de 419 090 € RCS Saint-Etienne SIRET 529 294 027 00030 TVA FR47 529 294 027 APE 7120B

ACCREDITATION
N° 1- 1591
Portée disponible sur
www.cofrac.fr

cofrac ESSAIS

eurofins

Eurofins Analyses pour le Bâtiment Sud Est SAS

RAPPORT D'ANALYSE D'AMIANTE DANS LES MATERIAUX

N° de rapport d'analyse : AR-19-SG-024559-01 | Version du : 03/05/2019 8:43 | Page 10/10
Dossier N° : 19Y013933 | Date de réception : 29/04/2019 | Date d'analyse : 29/04/2019
Référence Dossier : 00720190400190204
A532801733-CURE A - CURE 38113 VEUREY-VOROIZE - COMMUNE DE VEUREY VOROIZE

NB 1 : Sauf information contraire sur ce rapport, le laboratoire effectue une analyse couche par couche de l'échantillon transmis par le demandeur. Des composants décrits simultanément dans une même couche n'ont pas pu faire l'objet de prises d'essai séparées pour l'analyse.
NB 2 : "Fibres d'amiante non détectées" au MOLP, signifie que la couche peut renfermer une teneur inférieure à la limite de détection garantie de fibre d'amiante optiquement observable.
Pour être optiquement observable, une fibre doit avoir un diamètre supérieur à 0,2 µm.
"Fibres d'amiante non détectées " au MET signifie que la couche peut renfermer une teneur inférieure à la limite de détection garantie de fibre d'amiante.
NB 3 : Pour la recherche d'amiante dans les matériaux, la limite de détection garantie par prise d'essai dans les matériaux (en MOLP et /ou en MET) est de 0.1% en masse.

Observation(s) échantillon(s)

(1) Ce résultat a été confirmé par plusieurs prises d'essais concordantes

Observation(s) couche(s)

(i) Ce résultat a été confirmé par plusieurs prises d'essais concordantes
(ii) Un matériau de type peinture verte est présent dans l'échantillon, en quantités trop faibles pour effectuer une analyse représentative de ce matériau.
(iii) Un matériau de type bois est présent dans l'échantillon, en quantités trop faibles pour effectuer une analyse représentative de ce matériau.
(iv) Un matériau de type peinture est présent dans l'échantillon, en quantités trop faibles pour effectuer une analyse représentative de ce matériau.
(v) Un matériau de type mortier est présent dans l'échantillon, en quantités trop faibles pour effectuer une analyse représentative de ce matériau.
(vi) Un matériau de type enduit gris est présent dans l'échantillon, en quantités trop faibles pour effectuer une analyse représentative de ce matériau.

Sylvain Mallet
Technicien Analyste en Microscopie

Tous les éléments de traçabilité sont disponibles sur demande. La reproduction de ce document n'est autorisée que sous sa forme intégrale. Il comporte 10 page(s
Le présent rapport ne concerne que les objets soumis à l'essai. Seules certaines prestations rapportées dans ce document sont couvertes par l'accréditation. Elles sont identifiées par le symbole *.

Eurofins Analyses pour le Bâtiment Sud-Est SAS
2, rue Chanoine Ploton ,CS 40265
F-42016 ST ETIENNE CEDEX 1, FRANCE
Tél: +33 4 77 92 36 30 - Fax: +33 3 88 91 65 31 - Site Web: www.eurofins.fr/hdb
S.A.S. au capital de 419 090 € RCS Saint-Etienne SIRET 529 294 027 00030 TVA FR47 529 294 027 APE 7120B

ACCREDITATION
N° 1- 1591
Portée disponible sur
www.cofrac.fr

cofrac ESSAIS

ANNEXE 4 ZONES PRESENTANT DES SIMILITUDES D'OUVRAGE

ANNEXE 5 ATTESTATION ASSURANCE

Contrat RC n° 5271124804 1/2

AXA France IARD
DIRECTION ENTREPRISES
Production R.C. – Grands Comptes
Télécopie 01.57 65 07 90

ATTESTATION

Nous, soussignés, AXA FRANCE IARD S.A., Société d'Assurance dont le Siège Social est situé 313 Terrasses de l'Arche – 92727 NANTERRE Cedex, agissant en qualité d'apériteur en coassurance à 60% avec GENERALI, atteste par la présente que l'assuré

APAVE
191 rue Vaugirard
75015 PARIS

agissant tant pour son compte que pour celui de **APAVE SUDEUROPE SAS et de ses filiales :**

- **APAVE MONACO**
- **APAVE NOUVELLE CALEDONIE (succursale)**
- **APAVE NON DESTRUCTIVE TESTING (NDT)**
- **AQUALIS**
- **GIE ESQS**
- **GIE IQSE**
- **ISIA**
- **PRORAD**

est couvert contre les conséquences pécuniaires de la Responsabilité Civile qu'il pourrait encourir à la suite de dommages causés dans le cadre de l'exercice de sa profession, par le contrat **n° 5271124804**, souscrit auprès de notre Société, pour les activités et les montants de garanties suivants :

Activités assurées

Prestations techniques (y compris maintenance) et intellectuelles pour la maîtrise des risques humains, techniques et environnementaux, articulée autour des principaux métiers suivants :

- inspection et vérification des installations techniques, équipements et process
- bâtiment et génie civil
- essais, mesures et métrologie
- laboratoires d'analyses (non médicales)
- conseils
- formation
- certification, contrôle, qualification et homologation

y compris fabrication et vente de produits dans le cadre de ces activités,
à destination de tous les secteurs d'activité.

A l'exclusion :

- **des missions de Contrôle Technique relevant de la loi Spinetta visées à l'article L 111.3 du Code de la construction et de l'habitation**
- **des travaux de désamiantage (enlèvement de l'amiante friable et non friable)**
- **des activités de classification et certification de navires et unités offshore.**

Contrat RC n° 5271124804 2/2

TABLEAU DE GARANTIES

Les garanties s'exercent à concurrence des montants suivants :

Nature des garanties	Limites des garanties
Responsabilité Civile Exploitation / Après Livraison / Professionnelle	
Limite générale « Tous dommages corporels, matériels et immatériels » confondus *Sans pouvoir excéder pour :*	5 000 000 € par année d'assurance
a) les dommages immatériels non consécutifs	5 000 000 € par année d'assurance
b) les atteintes à l'environnement accidentelles sur sites des assurés non soumis à Autorisation ou Enregistrement	2 500 000 € par année d'assurance
c) tous dommages corporels, matériels et immatériels aux Usa/Canada *sous-limités :* c.1) Dommages immatériels aux USA CANADA	5 000 000 € par année d'assurance 1 000 000 € par année d'assurance
d) tous dommages causés par l'amiante et le plomb *	2 500 000 € par année d'assurance *

***Il précisé que cette garantie s'exerce également dans la limite des montants de garanties précités ou indiqués aux conditions particulières, en fonction de la nature des dommages.**

La présente attestation ne peut engager l'Assureur au-delà des limites et conditions du contrat auquel elle se réfère.

La présente attestation est valable pour la période du **01/01/2019 au 31/12/2019** inclus sous réserve du règlement de la prime et des possibilités de suspension ou de résiliation en cours d'année d'assurance pour les cas prévus par le Code des Assurances ou le contrat.

Fait à PARIS le 06/12/0218
Pour servir et valoir ce que de droit.

POUR L'ASSUREUR :

VERLINGUE
COURTIER EN ASSURANCES
Adresse postale :
12, rue de Kerogan - CS 44012
29335 QUIMPER cedex
Tél. 0 820 260 260 (0,118 € TTC/min) Fax 0 820 209 2
contact@verlingue.fr - www.verlingue.fr